స్థాపితము 1926 రిజిస్టర్ నెం. 92

గోలకొండపత్రిక

సంపాదకుడు: ఎస్. నరోత్తమరెడ్డి. ఎం.ఏ

సంపుటి 15 * సంచిక 176 * హైదరాబాద శనివారం 7-7-1962 * 4 పేజీలు 7 నయా పైసలు

101682

బీడి కార్మికుల కనీస వేతనాలు

హైదరాబాద్, జూలై 6. తెలంగాణా ప్రాంతంలో బీడీ [illegible] ఇవ్వాలని ప్రభుత్వం ఆదేశించింది. ఈ ఉత్తర్వు అంతకుముందే గెజెట్టులో ప్రకటించినట్లే తేదీముంచి అమలులోకి వస్తుంది. (1) పట్టణప్రాంతాలలో (గవర్నమెంటుతో కూడా) వెయ్యి బీడీలు చుట్టినందుకు, అర్హ కనీసవేతనాలు కలుపుకొని రు. 1.69 న.పై. (2) గ్రామీణ ప్రాంతములలో (గవర్నమెంటుతో కూడా) వెయ్యి బీడీలు చుట్టినందుకు రు 1.[illegible] న.పై. ఇందుకై "పట్టణప్రాంతాలు"గా హైదరాబాద్ ముప్పయి కార్పొరేషను, జిల్లా కేంద్రాలు, పట్టణాలు, [illegible] ప్రాంత సంఘాలు పరిగణింపబడతాయి.

చవుకగా పాలపొడి త[illegible]

న్యూఢిల్లీ, జూలై 6. వెన్నతీసిన పాలపొడి తయారుచేసే సంస్థలకు జిల్లావారీగా పోటీధర వారం సంతలో ఒక వ్యాసములో నిర్ణయించబడింది. [illegible] మానవనిర్మితము [illegible] కర్నూలులోని జిల్లాయందు [illegible] రూపొందించింది. గ్రామీణములో యీ పథకం [illegible] వచ్చును.

ఈ పద్ధతిలోని 10 పౌండు పాలపొడి తయారు రు. 8.62 నయాపైసలు ఖర్చుఅవుతుంది.

ఒంగోలుజాతి పశువుల పెంపకానికి కేంద్ర పథకం

అడవుల అభివృద్ధికి, కాఫీ తోటల పెంపకానికి కృషి

అడవులు, మత్స్యపరిశ్రమ, పశుసంవర్ధన శాఖలు సాధిస్తున్న ప్రగతి

హైదరాబాదు, జూలై 6

వైద్దరొయ్యలను ఇతర రకము చేపలను అధికముగా ఎగుమతి చేసేందుకయి విదేశ నిపుణుల సాయముతో సముద్రములో లోతుల్లోకి వెళ్ళి చేపల పట్టేందుకు ఒక సంస్థను ఏర్పాటుచేయడానికి రాష్ట్రప్రభుత్వ మత్స్యపరిశ్రమల శాఖ కృషిచేస్తున్నది.

అడవులు, మత్స్యపరిశ్రమ, పశుసంవర్ధన శాఖామంత్రి శ్రీ పల్లంరాజు నేడు శాసనసభలో తమ శాఖపద్దులను రు.4.[illegible] కోట్లమేరకు ప్రతిపాదిస్తూ పై విషయాన్ని తెలిపారు.

ఆంధ్రప్రదేశ్‌కు తూర్పు తీరం రేవు కాకినాడలో పర్యవసానముతుందని ఈ రేవు ఏర్పాటుకు శీఘ్రగతిన చర్యలు తీసుకోవాలని అధికారుల బృందము ఒకటి పర్యవసానిందని అన్నారు.

చేపల నిలువ చేయడానికి శీతల కేంద్రాలు ఇతర సౌకర్యాలు కల్పన లోపాటు విశాఖపట్టణంలో మనీభవన కేంద్రము ఒకటి ఏర్పాటు చేయబడుతుందని చెప్పారు. విశాఖ పట్టణము, హైదరాబాదుల మధ్య ఇన్సులేటెడ్ వ్యాన్లు నడుపుటకు రైల్వేలు కోరబడినవని శ్రీపల్లంరాజు సూచించారు.

అడవుల గూర్చి మాట్లాడుతూ శ్రీ పల్లంరాజు అడవులకు పనివంలోగల బంధము భూములు శాశ్వతముగా అడవుల ఉపయోగానికై కేటాయించేందుకు వివరంగా పరిశీలించడము జరుగుతున్నదని ఇది కాకకేంద్ర పథకం క్రింద అడవుల పర్యే 2200 చదరపు మైళ్ళ ప్రాంతములో మన రాష్ట్రమందు చేపట్టబడుతూ వస్తున్నారు.

1957-58 లో అడవులపై రాబడి రు. 2.46 కోట్లుఉండగా 1961-62లో ఈ ఆదాయం రు. 8.58 కోట్లకు పెరిగిందని, రెండవ ప్రణాళికా కాలంలో అడవులు సమర్థవంతంగా నిర్వహించడానికి అటవీ ఉత్పత్తుల పరిశ్రమంగా ఉపయోగంలోకి తేవడానికి కృషి జరిగిందని 56.0 ఎకరాలలో చేపట్టిన ఇతర ఉపయోగకరమైన కలపచెట్లు 81600 ఎకరాలలో ఇంధనానికి పనికివచ్చే చెట్లు 24200 ఎకరాలలో శీఘ్ర మామిడి 450 ఎకరాలలో తేలికరకం కర్రచెట్లు నాటబడినవని మూడవప్రణాళికా కాలంలో అడవుల పెంపకానికి ఏయే చెట్లు నాటబడుతాయో తెలిపారు అటవీశాఖమంత్రి.

విశాఖపట్టణం జిల్లాలోని ఏజెన్సీ ప్రాంతం మరియు తూర్పుగోదావరి జిల్లాలో 400 ఎకరాలలో కాఫీతోటల పెంపకానికి రు. 15 లక్షల స్కీము మూడవ ప్రణాళికలో చేర్చబడింది ఈ వాల్టు వందల ఎకరాలలో 1961-63లో 170 ఎకరాలలో వేయబడగా వర్తమాన సంవత్సరంలో 181 ఎకరాలలోను కాఫీతోటలు వేయబడుతున్నవి.

మంత్రి శ్రీ పల్లంరాజు పశుసంవర్ధక శాఖ కృషిని గూర్చి పనివారాయ శేషరము ఒంగోలు జాతి రకపు ఎద్దులు ప్రాశస్త్యాన్ని గుర్తించినారని ఇందులకు ఒక స్కీము అమలుజరుపబడుతున్నదని రిపై తొలిదశలో రు.14లక్షం ఖర్చు అవుతుందని ఒంగోలు జాతి అవులు, ఎద్దులు ఈ పథకము క్రింద అభివృద్ధి పరచబడతాయని వీటి [illegible] గారు.

ఈ పద్దులపై జరిగిన చర్చలో పాల్గొన్న శ్రీ తెన్నేటి విశ్వనాథం ఆదిలాబాదులో కాఫీతోటల పెంపకాన్ని అభివృద్ధిపరచాలని కోరారు. భారతదేశపు కాఫీ కాంగో బ్రాండ్ కాఫీకన్నా శ్రేష్ఠమైనదని మదరాష్ట్రములో అరకులోయ, పాడేరులో మరి కొన్ని స్థలాలలో కాఫీ పెంపకాన్ని అభివృద్ధి పరచవచ్చని చిరన్నారు.

స్వతంత్రగ్రూపు నాయకుడు శ్రీ లచ్చన్న మత్స్య పరిశ్రమకు సంబంధించి తోడ్పడుటకై సహకార అభివృద్ధి కార్పొరేషన్‌కు ఏర్పాటుచేయాలన్నారు

ఎస్. ఆర్. కాట్లరాజమ్మా ప్రతిభాభారతి కేంద్రములో ఒక పశువుల ఆస్పత్రి ప్రతి పిల్లలో ఒక పశువుల డిస్పెన్సరీ ఉండాలని పశుదళములో చేరిన పట్టదారికి మరలోట్లు ఉండాలని సూచించారు. శ్రీ వావిలాల గోపాలకృష్ణయ్య (ఆం) సమగ్ర పాంచవర్ష పథకాన్ని ప్రశంసిస్తూ దీనివల్ల జిల్లాలో పాంచవర్ష దెబ్బతినకుండా చూడాలన్నారు. ప్రతి తాలూకాలోను గ్రామములోను అడవులపై భూమి కేటాయించి ప్రయోజనము లేదని అడవులు పెరుగగల ప్రదేశాలలోనే వానిని పెంచాలన్నారు.

అడవుల నరకివేతను నిరోధించడానికి అడవిప్రాంతాలలో ఎక్కువరోడ్లు వేయవలెనని శ్రీ గోవిడి గంగారెడ్డి (కాం) సూచించారు.

ఇంకా ఈ చర్చలో పాల్గొన్న సభ్యులు అడవుల పెంపకానికి పనికిరాని భూములను వేద్యానికై వదలాలని అటవీశాఖలో అంచగొండి తనాన్ని నిర్మూలించాలని రేవలు పట్టడానికై శిక్షణపాఠశాలల నెలకొల్పాలని కోరారు.

సర్వోదయ నాయకుడు శ్రీ జయప్రకాశ్ నారాయణ సికింద్రాబాద్‌లోని మహబూబ్‌కళాశాల మైదానంలో ఈ నెల 5 వ తేదీన ప్రసంగిస్తున్న దృశ్యం.

3వారాలపాటు హైద్రాబాద్‌లో రాష్ట్రపతి మకాం

హైద్రాబాదు, జూలై 7

రాష్ట్రపతి డాక్టర్ రాధాకృష్ణన్ నేటి ఉదయం ప్రత్యేక విమానములో ఢిల్లీనుండి ఇక్కడికి వస్తున్నారు. బొల్లారంలోని రాష్ట్రపతి నిలయములో వారు మకాం చేస్తారు.

శేరింపేట విమానాశ్రయములో రాష్ట్ర గవర్నర్ నవాబ్ ముఖ్యమంత్రి శ్రీ సంజీవరెడ్డి ఇతర మంత్రులు రాష్ట్రపతికి స్వాగతము చెప్తారు సిక్కు రెజిమెంట్ వీరి గౌరవ వందనము సమర్పిస్తుంది. రాష్ట్రపతి మూడు వారాలపాటు ఇక్కడ ఉండి శ్రీశైలం, తిరుపతి వెళ్ళుతారు. తరువాత దక్షిణభారత పర్యటనకు ఉపక్రమిస్తారు.

సిలోన్ ప్రధాని హంతకుని ఉరితీత

కొలంబో, జూలై 6

సిలోన్ ప్రధాన మంత్రి బండారు నాయకేను హత్య కేసులో సోమరామ నేటి ఉదయము 8 గంటలకు ఉరితీయబడినాడు.

సోమరామకు ఉరిశిక్ష విధింపబడగా అపీలు చేసుకొని ఉండెను. కాని లాభము లేక పోయింది. పొద్దలిమువలయిన సోమరామ ఉరితీయబడుటకు 24 గంటల ముందు కైదీవుడుగా మారాడు.

కాశ్మీర్‌లో ప్రధాని నెహ్రూ

శ్రీనగర్, జూలై 6

ప్రధాని నెహ్రూ నిన్న తమ విశ్రాంతి కాలాన్ని ఇక్కడికి 60 మైళ్ళ దూరములోగల పర్వత విశ్రాంతి గృహములో అధికార పర్యటన చూడటములో గడిపారు.

కాశ్మీరులో విశ్రాంతి తీసుకొంటున్న శ్రీమతి విజయలక్ష్మి పండిట్ గూడా తమ సోదరుడు నెహ్రూతో కలిసి ఉంటున్నది. ప్రధాని నెహ్రూతో ఇక్కడికి వచ్చిన శ్రీమతి ఇందిరా గాంధి ఆమె కుమారులిద్దరు త్వరలో అమర్‌నాథ్‌కు వెళ్లగలరని తెలుస్తున్నది.

హైద్రాబాదు, జూలై 7

రాష్ట్రపతి డాక్టర్ రాధాకృష్ణన్ నేటి ఉదయం ప్రత్యేక విమానములో ఢిల్లీనుండి ఇక్కడికి వస్తున్నారు. బొల్లారంలోని రాష్ట్రపతి నిలయములో వారు మకాం చేస్తారు.

శేరింపేట విమానాశ్రయములో రాష్ట్ర గవర్నర్ నవాబ్ ముఖ్యమంత్రి శ్రీ సంజీవరెడ్డి ఇతర మంత్రులు రాష్ట్రపతికి స్వాగతము చెప్తారు సిక్కు రెజిమెంట్ వీరి గౌరవ వందనము సమర్పిస్తుంది. రాష్ట్రపతి మూడు వారాలపాటు ఇక్కడ ఉండి శ్రీశైలం, తిరుపతి వెళ్ళుతారు. తరువాత దక్షిణభారత పర్యటనకు ఉపక్రమిస్తారు.

పెంపకానికి కృషి

అడవులు, మత్స్యపరిశ్రమ, పశుసంవర్ధన శాఖలు సాధిస్తున్న ప్రగతి

హైదరాబాదు, జూలై 6

వైద్దరొయ్యలను ఇతర రకము చేపలను అధికముగా ఎగుమతి చేసేందుకయి విదేశ నిపుణుల సాయముతో సముద్రములో లోతుల్లోకి వెళ్ళి చేపల పట్టేందుకు ఒక సంస్థను ఏర్పాటుచేయడానికి రాష్ట్రప్రభుత్వ మత్స్యపరిశ్రమల శాఖ కృషిచేస్తున్నది.

అడవులు, మత్స్యపరిశ్రమ, పశుసంవర్ధన శాఖామంత్రి శ్రీ పల్లంరాజు నేడు శాసనసభలో తమ శాఖపద్దులను రు.4.[illegible] కోట్లమేరకు ప్రతిపాదిస్తూ పై విషయాన్ని తెలిపారు.

ఆంధ్రప్రదేశ్‌కు తూర్పు తీరం రేవు కాకినాడలో ఏర్పరచబడుతుందని ఈ రేవు ఏర్పాటుకు శీఘ్రగతిన చర్యలు తీసుకోవానికి అధికారుల బృందము ఒకటి ఏర్పరచబడిందని అన్నారు.

చేపల నిలువ చేయడానికి శీతల కేంద్రాలు ఇతర సౌకర్యాల కల్పన లోపాటు విశాఖపట్టణంలో మనీభవన కేంద్రము ఒకటి ఏర్పాటు చేయబడుతుందని చెప్పారు. విశాఖ పట్టణము, హైదరాబాదుల మధ్య ఇన్సులేటెడ్ వ్యాన్లు నడుపుటకు రైల్వేలు కోరబడినవని శ్రీపల్లంరాజు సూచించారు.

అడవుల గూర్చి మాట్లాడుతూ శ్రీ పల్లంరాజు అడవులకు పనివంలోగల బంధము భూములు శాశ్వతముగా అడవుల ఉపయోగానికై కేటాయించేందుకు వివరంగా పరిశీలించడము జరుగుతున్నదని ఇది కాకకేంద్ర పథకం క్రింద అడవుల పర్యే 2200 చదరపు మైళ్ళ ప్రాంతములో మన రాష్ట్రమందు చేపట్టబడుతూ వస్తున్నారు.

1957-58 లో అడవులపై రాబడి రు. 2.46 కోట్లుఉండగా 1961-62లో ఈ ఆదాయం రు. 8.58 కోట్లకు పెరిగిందని, రెండవ ప్రణాళికా కాలంలో అడవులు సమర్థవంతంగా నిర్వహించడానికి అటవీ ఉత్పత్తుల పరిశ్రమంగా ఉపయోగంలోకి తేవడానికి కృషి జరిగిందని 56.0 ఎకరాలలో చేపట్టిన ఇతర ఉపయోగకరమైన కలపచెట్లు 81600 ఎకరాలలో ఇంధనానికి పనికివచ్చే చెట్లు 24200 ఎకరాలలో శీఘ్ర మామిడి 450 ఎకరాలలో తేలికరకం కర్రచెట్లు నాటబడినవని మూడవప్రణాళికా కాలంలో అడవుల పెంపకానికి ఏయే చెట్లు నాటబడుతాయో తెలిపారు అటవీశాఖమంత్రి.

విశాఖపట్టణం జిల్లాలోని ఏజెన్సీ ప్రాంతం మరియు తూర్పుగోదావరి జిల్లాలో 400 ఎకరాలలో కాఫీతోటల పెంపకానికి రు. 15 లక్షల స్కీము మూడవ ప్రణాళికలో చేర్చబడింది ఈ వాల్టు వందల ఎకరాలలో 1961-63లో 170 ఎకరాలలో వేయబడగా వర్తమాన సంవత్సరంలో 181 ఎకరాలలోను కాఫీతోటలు వేయబడుతున్నవి.

మంత్రి శ్రీ పల్లంరాజు పశుసంవర్ధక శాఖ కృషిని గూర్చి పనివారాయ శేషరము ఒంగోలు జాతి రకపు ఎద్దులు ప్రాశస్త్యాన్ని గుర్తించినారని ఇందులకు ఒక స్కీము అమలుజరుపబడుతున్నదని రిపై తొలిదశలో రు.14లక్షం ఖర్చు అవుతుందని ఒంగోలు జాతి అవులు, ఎద్దులు ఈ పథకము క్రింద అభివృద్ధి పరచబడతాయని వీటి [illegible] గారు.

ఈ పద్దులపై జరిగిన చర్చలో పాల్గొన్న శ్రీ తెన్నేటి విశ్వనాథం ఆదిలాబాదులో కాఫీతోటల పెంపకాన్ని అభివృద్ధిపరచాలని కోరారు. భారతదేశపు కాఫీ కాంగో బ్రాండ్ కాఫీకన్నా శ్రేష్ఠమైనదని మదరాష్ట్రములో అరకులోయ, పాడేరులో మరి కొన్ని స్థలాలలో కాఫీ పెంపకాన్ని అభివృద్ధి పరచవచ్చని చిరన్నారు.

స్వతంత్రగ్రూపు నాయకుడు శ్రీ లచ్చన్న మత్స్య పరిశ్రమకు సంబంధించి తోడ్పడుటకై సహకార అభివృద్ధి కార్పొరేషన్‌కు ఏర్పాటుచేయాలన్నారు

కూరగాయల నిలువకు నగరంలో కోల్డ్ స్టోరేజి

ఈ సంవత్సరం నిర్మింపనున్నట్లు వ్యవసాయ మంత్రి వెల్లడి

హైద్రాబాదు, జూలై 6

1000 టన్నుల కూరగాయల నిలువ చేయుటకు హైద్రాబాద్ నగరములో ఒక కోల్డు స్టోరేజి కేంద్ర వేర్ హౌసింగ్ కార్పొరేషన్ సహాయముతో యీ సంవత్సరము నిర్మింప బడుతుందని నేడు శాసనసభలో వ్యవసాయ మంత్రి శ్రీ ఏ. బలరామరెడ్డి తెలిపారు.

వ్యవసాయోత్పత్తులను నిలువ చేయుటకుగూడ విశేష కేంద్రాలలో పెక్కు గోదాములు నిర్మింపబడతాయని, ప్రస్తుతము రాష్ట్రములో అట్టి గోదాములు 24 ఉన్నాయని మంత్రి చెప్పారు

వ్యవసాయ మద్దు శ్రీ కింద రు 8,76,60,100 గ్రాంటుకు అన్ని కోత తిర్మాణాలను ప్రతిపాదించ వలెనని అమోదము తెలిపింది.

గోదాముల నిర్మాణమువల్ల వ్యవసాయదారులు తమ ఉత్పత్తులనునిలువ చేయుటకు సౌకర్యము కలుగుతుంది పంటలపై ధరలు చాలా తక్కువ ఉంటాయి కనుక రైతులు తమ ధాన్యాలను పంటలపై అమ్మకుండా గోదాములందు నిలువచేసి వాటి ధరలో 75 శాతమువరకు బ్యాంకుల నుండి ఋణము పొందవచ్చు. మంచి ధరలు వచ్చినపుడు ధాన్యాన్ని విక్రయించవచ్చు.

రాష్ట్రములో చిన్న ట్రాక్టర్లను ఉత్పత్తి చేసేందుకై ఒక కొలాయి సంస్థకు అనుమతి యీయబడింది. ఒక ప్రాంతిక పారిశ్రామిక వేత్తగూడ ఒక చిన్న ట్రాక్టరును రూపొందించాడని. రైతులు ట్రాక్టర్లు పొందుటలో యున్న ఇబ్బందులు త్వరలో తొలగింపబడతాయని. రాష్ట్రానికి ఎరువుల సరఫరాగూడ యీ సంవత్సరం మెరుగైందని, గత మూడు మాసాలలో 2.55 లక్షల టన్నుల యూరియా లభించిందని, ఇంకా అదనముగా సరఫరా చేయుటకు భారత ప్రభుత్వము అంగీకరించిందని మంత్రి చెప్పారు

జిల్లాపరిషత్తు అధ్యక్షులు తమ ఇష్టానుసారము యూరియాను పంపిణీ చేయుట గతి తార్కికమిస్తూ ప్రతిజిల్లాకు కేటాయింపులు జరగాలన్న ప్రతిపాదనను ప్రభుత్వం అంగీకరించ లేదన్నారు.

చిన్న వ్యవసాయ క్షేత్రాలరుసులు పెద్ద వ్యవసాయ క్షేత్రాలను వెలకొల్పుటకు మంచిదని ప్రభుత్వం ఒక నిర్ణయానికి వచ్చిందనిగూడ ఆయన అన్నారు.

మంజీరాబాజాజ్ స్కీం శంకుస్థాపన

కల్యగూర్ వద్ద, రాష్ట్ర ముఖ్యమంత్రికి చే

హైద్రాబాద్ జూలై 6

మంజీరాబాజాజ్ స్కీము, రాష్ట్రముఖ్యమంత్రి శ్రీ నీలంసంజీవరెడ్డి, యీనెల 8వ తేదీ నేడు 10 గంటలకు సంగారెడ్డి సమీపంలోని కల్యగూరువద్ద శంకుస్థాపన చేస్తారు. (కల్యగూరు యిక్కడికి 80 మైళ్ళ దూరంలో వున్నది.

చెరకుపండేప్రాంతాల రోడ్లకు కేటాయించిన మొత్తాలు

అసెంబ్లీలో కమ్యూనికేషన్ల మంత్రి వివరణ

హైద్రాబాదు జూలై 6

రాష్ట్రంలోవున్న 8[illegible] తెలుపులో 8 షుగర్ ఫ్యాక్టరీలు వున్నాయి. అవి అన్నీ పనిచేస్తున్నాయని వాటికొరకు గత మార్చి అక్టోబరు నాటికి రు. 1.[illegible] కేటాయించబడినదని రాష్ట్ర అటవీ మత్స్యశాఖల మంత్రి శ్రీ మల్లయ్య పల్లంరాజు నిన్న అసెంబ్లీప్రశ్నోత్తరాల సమయంలో శ్రీ వేమన్న ప్రశ్నకు జవాబు చెప్పారు –

ఆడియో విజ్యువల్ ఎక్విప్‌మెంటు ఖరీదు చేయుటకు జిల్లా బడ్జెటులో నీటి కల్పించబడినదని ఈ పెట్టుబడి రు. 8 వేలమంచి రు 10 వేలవరకు వుంటుందని రాష్ట్ర సహకారశాఖమంత్రి డా. ఎం. చెన్నారెడ్డి శ్రీ రాజగోపాల్ వాయుడు ప్రశ్నకు జవాబు ఇచ్చారు ఆడియో విజ్యువల్ ఎక్విప్‌మెంటు సెట్టును 62 జిల్లాలు ఖరీదు చేశాయని ఆయన పేర్కొన్నారు.

చెరకుపండే ప్రాంతాలకు చెందిన రోడ్లు 2వర్గాలుగా రూపొందించబడ్డాయని వాటిలో ఒకటి ప్రభుత్వ ఆధీనంలోను మరొకటి జిల్లా పరిషత్తు క్రింద వున్నాయని శ్రీ వి విశ్వేశ్వరరావు ప్రశ్నకు రాష్ట్ర గృహనిర్మాణ కమ్యూనికేషన్ శాఖల మంత్రి జనాబ్ మీర్ అహ్మద్ అలీఖాన్ ఇచ్చిన జవాబులో పేర్కొన్నారు.

ప్రభుత్వ ఆధీనంలోవున్న రోడ్లకు 1961-62లో రూ. 8 లక్షలు 8 వేలు, 1962-63లో రు 10 వేలు కేటాయించబడ్డాయని జిల్లా పరిషత్తులకు చెందిన రోడ్లకు యీ రెండు సంవత్సరాలలో 5,70,000 రూ 5,43700లు కేటాయించబడ్డాయని ఆయన వివరించారు.

గవర్నమెంటు రోడ్లవద్దు క్రింద రూ. 7,54,0000లు గ్రాంటు మొత్తముగా విడిగా మంజూరుచేసే ప్రతిపాదన ప్రభుత్వ పరిశీలనలో వున్నదని రాష్ట్రమంత్రి జనాబ్ మీర్ అహ్మద్ అలీఖాన్ చెప్పారు.

జిల్లాపరిషత్తుపరిధిలోని రోడ్లగ్రాంట్ల కొరకు 1962-63 బడ్జెటులో నల్గొండ నక్కా వద్దుక్రింద రూ 82 లక్షలు మొత్తంగ్రాంటుగా ప్రత్యేకించబడ్డాయనిఆయనవివరించారు. ఈ 8 వర్గాలకుచెందిన రోడ్లనిర్మాణ కార్యక్రమం మరుగుగా సాగుతున్నదని తనజవాబు

(వివరి పేజీ చూడుడు)

ఒరాన్‌లో తిరిగి అల్లరులు

కాపాపు 80 మందికి మరణించి యుంటారట

ఒరాన్, జూలై 6

నిన్న అల్జీరియా అంతట స్వాతంత్ర్యోత్సవం జరుపుకొనగా స్వాతంత్ర్యానంతరం ప్రథమ వర్ధంతిగా ఒరాన్ యినట అల్లరులు ప్రజ్వరిల్లాయి. ముస్లిం పరదర్శనం తుపాకిగుండ్లకు 20 మంది 80 మందివరకు చనిపోయి వుంటారు- 50 మంది గాయపడ్డారు.

యూరోపియనులు 18 గురు చనిపోయారని, 26గురు గాయపడ్డారని విశ్వసనీయంగా తెలిసింది- ముస్లింలు గూడ అదేసంఖ్యలో మరణించారని, గాయపడ్డ ముస్లింలుగూడ 25 గురు వ్యాపకటిలిపింది-

నిన్న అల్జీరియాలో అధికారరీత్యా స్వాతంత్ర్య వేడుకలు జరపబడినవి

డూక్వేడి కాన్సాస్‌లో ఆహారకొరత

అల్లరులవల్ల 25 గురి మరణం 200 మందికి గాయాలు

రియోడిజనేరియో, జూలై 6

బ్రాజిల్‌లోని డూక్వేడి కాన్సాస్‌లో జరిగిన అల్లరులు సందర్భంగా 25గురు మరణించారు- మరో 200 మంది గాయపడ్డారు- నిన్నటి సంతవారం కొరతవల్ల ప్రజలు వాటికై కొన్నిరోజులనుండి కాపలాకాసి నిలుస్తున్నారట- తుదకు ఆహారపదార్థాలు గోదాములపై దాడిజరుగగా పోలీసులనికై సైన్యం పిలువబడింది-

అల్లరులకు ముఖ్యకారణం నిన్న కార్మిక సంఘాలు సమ్మెచేయుటేనని వదువుకుకాస్తున్నారు- రవాణా కార్మికులు లేనందువలనగూడ చాలమంది కార్మికులు సమ్మెలో పాల్గొన్నా తమ పనుల్లో రేడుటకు వీలులేకపోంది

శాసనమండలి ఎన్నికకు తీవ్రస్థాయిలో అభ్యర్థుల ప్రచారం

తెలంగాణా తూర్పు టీచర్ల నియోజకవర్గంలో

(గోలకొండ పత్రిక విలేఖరి)

వరంగలు, జూలై 6

తెలంగాణా తూర్పు ఉపాధ్యాయ నియోజక వర్గమునుండి శాసనమండలికి ఉపఎన్నిక జరగవలసిన తేదీ సమీపిస్తుండగా ఉపాధ్యాయు లోకంలో తీవ్రమైన సంచలనం కనిపిస్తున్నది రాష్ట్ర ఉపాధ్యాయ సంఘ అభ్యర్థిగా శ్రీ హోల్సాని నరసింగరావు, యూనియన్ వ్యతిరేకవర్గం తరపున శ్రీ కె. సుందర రామారావు రంగంలో ఉన్నారు. ఎన్నికల ప్రచారం తీవ్రంగా సాగుతున్నది.

యూనియన్ తరపున వరంగల్ జిల్లాలో ప్రచారానికి యూనియన్ పెద్దలు శ్రీయుతులు వి. వి. రామారావుగారు (యం.యల్.సి.) యూనియన్ ప్రధానకార్యదర్శి శ్రీ రామన్ రావు అంబట్లిగార్లున్ను జిల్లా పరిషత్తు అధ్యక్షులు శ్రీ జి. రాఘవన్, శ్రీ కె. జగదీశ్వర్ రావు మరియు ఇతరులును పూనుకున్నారు.

తిరుగుబాటుదారుల తరపున శ్రీ ముత్తారెడ్డి (రాష్ట్ర ఉ. సం. ఎస్.టి.యు. ప్రెసిడెంట్) శ్రీ వి. సత్యనారాయణ (వరంగల్ జిల్లా ఉపాధ్యాయ పరిషత్ అధ్యక్షులు), తదితరులు ప్రచారము చేస్తున్నారు, వీరిరువురిని, మరి కొందరిని ఈ విషయంగా యూనియన్ నిర్ణయానికు వ్యతిరేకంగా, తిరుగుబాటు చేసినందుకు యూనియన్ కేంద్ర కార్యవర్గము సస్పెండ్ చేసింది-

ఈ తూర్పు తెలంగాణా నియోజక వర్గంలో ఆరుజిల్లాలు – నిజామాబాద్, ఆదిలాబాద్, కరీంనగర్, వరంగల్, నల్లగొండ, ఖమ్మం ఉన్నాయి. ఓట్లసంఖ్య దాదాపు 2400 తిరుగుబాటుదారులకు పట్టుకొమ్మలుగా చెప్పబడుతున్న నల్లగొండ, ఖమ్మం, వరంగల్ జిల్లాలలో - నల్లగొండలో 400, ఖమ్మంలో 150, వరంగల్‌లో 880 దాదాపు ఓట్లున్నాయి. అయితే ఓటర్లన్నీ తమకే లభిస్తాయని మిగిలిన జిల్లాలలో ప్రయత్నాలు చేసుకుంటున్నామని తిరుగుబాటు దారులు అంటున్నారు. వరంగల్ జిల్లాలో 80 శాతం కన్న ఈ తిరుగుబాటు దారులకు లభించవని, కరీంనగర్ 600, నిజామాబాద్ 840 ఆదిలాబాద్ 250 దాదాపు ఓట్లలో 10 శాతం కన్న తిరుగుబాటు దారులకు వెళ్ళవని, నల్లగొండ, ఖమ్మం జిల్లాలలో యూనియన్ అభ్యర్థికే అధికమైన ఓట్లు రాగల అవకాశాలున్నవని యూనియన్ అధికారులు చెప్పుతున్నారు.

గడచిన రెండుపార్టు ఎన్నికలలో ఈవారు ప్రదర్శించబడుతున్న పట్టుదల అవిరామకృషి ఉపాధ్యాయులలోకనిపించలేదు. ఉపాధ్యాయుల వరకు మాత్రమే పరిమితమై ఉండవలసిన ఈ ఎన్నికల ప్రస్తావన, చర్చ పామామాన్యంలో కూడా తగినంత కుతూహలాన్ని పెంచుతున్నది. యూనియన్ సమైక్యతకాపాడటం ఒకవ్యక్తిగా మైనా తీవ్రతత్వంగా కాపిస్తున్నంత శ్రద్ధ వక్తి ఉపాధ్యాయ యువకార్యకర్తల్లో కనిపిస్తున్నది.

ఉపాధ్యాయ అభ్యర్థికే నిలువవలెనని యూనియన్ లోగడ నిర్ణయించేసి ఇప్పుడు అందుకు భిన్నంగా వ్యవహరిస్తున్నదని తిరుగుబాటుదారులనేస్తున్న ప్రచారప్రభావం ఉపాధ్యాయులలోకంపై పనాత్రం పడుటలేదని, అందుకు కారణం తిరుగుబాటుదారులవలనవస్తున్న అభ్యర్థి కూడా ఉపాధ్యాయుడు కాకపోవడమేనని తెలుపబడుతున్నది

(మా వి)

మద్రాస్‌లో విద్యుచ్ఛక్తి కోత తొలగింపు

మద్రాస్, జూలై 6

విద్యుచ్ఛక్తి ఉత్పాదక రిజర్వాయర్లలో నీటి పరిస్థితి అభివృద్ధి రెండడం వల్ల గృహోపయోగం కొరకై వాడబడే విద్యుచ్ఛక్తిలో మద్రాస్ ప్రభుత్వం ప్రవేశపెట్టిన 25 శాతం కోత తొలగింపబడింది

భూమి శిస్తు హెచ్చింపు నిర్ణయం మాజీ ప్రభుత్వమే చేసింది

శాసనమండలిలో శ్రీ బ్రహ్మానందరెడ్డి వెల్లడి

హైద్రాబాద్ జూలై 6

భూమిశిస్తు హెచ్చింపుచాలను నిర్ణయాన్ని యింతకు ముందటి ప్రభుత్వమే చేసిందని నేడు ఆంధ్రప్రదేశ్ శాసన మండలిలో ఆర్థిక మంత్రి శ్రీ కె. బ్రహ్మానందరెడ్డి వెల్లడించారు.

బడ్జెట్‌పై జరిగిన సాధారణ చర్చలో మాజీ ప్రభుత్వంలోని మంత్రి శ్రీ అల్లూరి సత్యనారాయణరాజు నిన్న శిస్తుహెచ్చింపును వ్యతిరేకించారు.

1962-63 ప్రణాళిక ఖర్చులపై వ్యవసాయ భూములపై 7 కోట్లవరకు పన్నులను వేయాలని 1961 నవంబరులో నంజప్పయ్య మంత్రివర్గం చేసిన నిర్ణయంలోని కొన్ని అంశాలను ఆర్థిక మంత్రి చదివి వినిపిస్తుండగా ప్రతిపక్షాలవారు పదే పదే అడ్డుతగిలారు. మంత్రివర్గ నిర్ణయంతో తాను యేకీభవించనందున రాజీనామా వ్యతిరేకిస్తున్నానని అల్లూరి అన్నారు. అందుచే యిది మంత్రి నిర్ణయమని ఆర్థికమంత్రి చెప్పారు.

భూమిశిస్తు హెచ్చింపుబిల్లు ఇవాళ పెట్టబడుతుంది

ధరణేశ్వరం ఆనకట్ట పట్టర్లకు పెరుగు సమస్యను యిప్పటి ప్రభుత్వం పరిష్కరించినదనుటను కూడ ఆర్థిక మంత్రి ఖండించారు కొల్లాపూరి పాలకుల, విక్రయశక్తి కమిషనరు అల్లూరియే నివేదికలు అని ఆయన అన్నారు.

గత రెండు ప్రణాళికల్లో వ్యవసాయ రంగంపై ప్రభుత్వం గొప్పమొత్తాలను పెట్టింది వ్యవసాయదారుల ఆర్థిక పరిస్థితి మెరుగుపరచిందని కనుకనే అదనపుపన్ను విధించాలని నిర్ణయించాలని మంత్రి తెలిపారు పన్నుబు కేవలం బిల్లును వ్యతిరేకించాలను పట్టుదలను వదలి మూడవ ప్రణాళిక గూర్చి యోచించాలని బ్రహ్మానందరెడ్డి కోరారు.

భూమిశిస్తును హెచ్చించిన కాంగ్రెస్ తెల్పుతిరుగుతుండటమును ప్రస్తావించి దీనికి మూడవ ప్రణాళిక ప్రగతిని దెబ్బతీసిందని అందుకు ప్రజాపోరము లభించిందని మంత్రి అన్నారు.

తెలంగాణ ప్రాంతీయ కమిటీలో కొనసాగుతున్నది తెలంగాణ పక్షపాతం లేకపోయినట్లు కారణం అదికేవలం కొనసత్యాన్ని పరిమితమగుట యని మంత్రి తెలిపారు.

అంతకు ముందు చర్చలో పాల్గొంటూ శ్రీ ఎస్. రాజ నిజామాబాద్ సాయుధకళాశాలను, వైద్యకళాశాలను నెలకొల్పాలని కోరారు. రాష్ట్రంలోని మందుల ఉత్పత్తి కర్మాగారాలకు సహాయం కొరకు అందజేయాలని గూడా ఆయన కోరారు.

శ్రీ సదాశివన్ చర్చను ముగిస్తూ ప్రభుత్వం ఋణదాతల్వారా పేరిందు డబ్బును ఉత్పాదక పనుల్లో వెచ్చించాలన్నారు.

ఆంధ్ర తేనేత సహకార పరిపాలనా విధానాలు తేనేపట్టు పంపిణీ యిమిడివుందో యింతవరకు తెలియదని ఆయన అన్నారు.

ఖాన్ అబ్దుల్ ఖయ్యూమ్‌ఖాన్ అరెస్టు

రావల్పిండి, జూలై 6

ప్రస్తుతము పదవిలేకుండ తేట్టి ముస్లిలీగ్ మాజీ అధ్యక్షులు ఖాన్ అబ్దుల్ ఖయ్యూమ్ ఖాన్ నిన్న లాహోర్‌లో అరెస్టు చేయబడినారు.

ప్రజాశాంతి పరిరక్షణ చట్టము క్రింద తమను అరెస్టు చేయబడినారని ఖాన్ మంత్రి పాకిస్థాన్ జాతీయ సమాచారశాఖలో తెలిపారు

చామరాజ్ జిల్లాలో వరదల ఉధృతి

హొన్నావర్, జూల

జనప్రియ రోడ్డు పిల్లల్ [illegible]

[illegible] వేత [illegible], జులై 6 [illegible] మహాత్మా [illegible] మధ్యం యొక్క [illegible] మైదానం [illegible] రోడ్డుమధ్య [illegible] స్థలపట్టల నుండి 11.00 గం॥ [illegible] నుండి 7గంటల [illegible] సికింద్రాబాదుని మూసి [illegible] కమీషనరు [illegible] హైదరాబాదులో ఆరోడ్డుపై [illegible] వాహనాలను నిషేధిస్తూ [illegible] సరమైన సైన్ బోర్డులను [illegible] క్షనులలో ఉంచుతారు 1962 [illegible] వ తేదీ నుండి యీ వుత్తర్వు [illegible]లోకి వస్తుంది. ఈ ఉత్తర్వును [illegible]ఘించిన వారు నేరస్థులుగా పరి[illegible]ంప బడ్తారు.

79 లక్షల విలువగల యంత్రాలు

తుంగభద్ర డాందగ్గర కొన్నేండ్ల నుండి పూరక పడియున్నవట

బెంగుళూర్, జులై 6

తుంగభద్ర డాం నిర్మాణము 1954 లోనే పూర్తిఅయినా రు. 79 లక్షల విలువగల యంత్ర సామగ్రి 1960 జనవరిలో గూడా ప్రాజెక్టు ప్రాంతములో పడియుండినట్లు 1962 ఆడిట్ నివేదికలో వెల్లడించబడింది.

మైసూర్ శాసనసభలలో ఆడిట్ నివేదిక ప్రవేశ పెట్టబడింది- రు-19లక్షల విలువగల యంత్రాలలో రు-68 65 లక్షల యంత్రాలు మరామతు చేయకున్న ఉపయోగపడవని, రు-15 44లక్షల విలువగల యంత్రాలు అసలే పనికి రావని, పనిఅయిపోయినా కొన్ని యేండ్ల పర్యంతము యంత్రాలు డాం దగ్గర యుంచుటవల్ల ప్రభుత్వానికి చాలా నష్టము కలిగిందని నివేదికలో వుంది.

1957-58 లో యితర ప్రాజెక్టు ప్రాంతాల నుండి శరావతి ప్రాజెక్టు ప్రాంతానికి చేర్చబడిన యంత్రాలు గత మూడేండ్లనుండి పూరకనే పడియున్నాయట.

డా॥ రాయ్‌కు కలకత్తా పౌరుల శ్రద్ధాంజలి

దుర్గాపూర్‌ను బిధాన్‌నగర్ గా మార్చాలని సభలో సూచన

కలకత్తా, జులై 6

ఒక గొప్ప బహిరంగసమావేశంలో మొన్న యిచట డా॥ బి. సి. రాయ్‌కు శ్రద్ధాంజలి అర్పింపబడింది.

కలకత్తా మేయర్ అధ్యక్షత వహించిన యీ సమావేశంలో అన్ని రంగాలకు చెందినవారు పాల్గొన్నారు.

పశ్చిమ బెంగాల్ గవర్నర్ కుమారి పద్మజానాయుడు ప్రాముఖ్యతగా డా॥ రాయ్ మెమోరియల్ కమిటీ యే ర్పాటు చేయబడింది. అమృత్‌బజార్ పత్రికా సంపాదకుడు తుషార్ కాంతిఘోష్ కమిటీ అధ్యక్షులుగా యేర్పాటయ్యారు. కమిటీలో బిహార్, ఒరిస్సా, అస్సాం ముఖ్యమంత్రులున్నట్లుగానున్నారు.

దుర్గాపూర్ పేరును "బిధాన్ నగర్" అని మార్చాలని సమావేశములో సూచించబడింది. డా॥ రాయ్ స్మారక చిహ్నముగా 25 లక్షలతో వైద్యాలయాలు నిర్మించుటకు తలపెట్టబడింది. అందుకుగాను అప్పటికప్పుడే 5 లక్షల విరాళము గూడా ప్రకటించబడింది-

కాంగ్రెసాధ్యక్షులు కామరాజ్ నాడార్ ప్రసంగిస్తూ ఉపన్యసించారు-

పద్మశ్రీ డి. నాగేశ్వరరావు పంతులు
అరుణ
స్త్రీల ఆరోగ్యపెభాగ్యాలకు
అమూల్యమైన మందు

బాంబేమార్బుల్ & టైల్స్ మార్ట్
వ్యాపారస్తులు, కంట్రాక్టర్లు
ఈ క్రింది వాటిలో స్టాకిస్టులుగూడ
* మార్బుల్ (తెలుపు అండ్ రంగులవి)
* షాబాద్ రాళ్లు (కలకైనవి మరియు నునుపైనవి)
* మొసైక్ అండ్ గ్లేజ్డ్ టైల్
* రంగుల భస్మములు
5-2-297 నిజాంపాహిరోడ్, హైదరాబాద్.

గోలకొండపత్రిక
ఫోన్ నెం. 35280
7 జులై 1962
శనివారము

సుస్వాగతము

—0—

భారత రాష్ట్రపతి డాక్టర్ రాధాకృష్ణగారు యీనాడు

పదిన్నర గంటలకు ఆంధ్ర రాజధానీ నగరమైన హైదరాబాద్‌కు విచ్చేయు చున్నారు. రాష్ట్రపతి పదవికి ఎన్నికయైన తరువాత వారు యీనగరానికి మొట్ట మొదటిసారిగా వచ్చు చున్నారు. అందుచేత విమానాశ్రయములో వారికి ఘనమైన స్వాగతము జరుగగలదని చెప్పవచ్చును. హైదరాబాదు నగరానికి వారు క్రొత్తవారు కారు. నగరములోని వివిధ వర్గాలు, ప్రముఖ వ్యక్తులు, సంస్థలు వారికి సుపరిచితములైయున్నవి. వారు గడచిన రెండు దశాబ్దములలో బహుపర్యాయములు యిక్కడికి విచ్చేసియున్నారు. రాష్ట్రపతిగా ప్రథమ పర్యాయము యిక్కడికి వచ్చుచున్న యీసందర్భమున వారికి మా హృదయపూర్వకమైన సుస్వాగతము.

హైదరాబాదు నగరములో ప్రతి సంవత్సరము జూలై, ఆగస్టు నెలలలో మూడు వారాలపాటు దక్షిణ సదనమున గడుపవలెనని మాజీ రాష్ట్రపతి డాక్టర్ రాజేంద్రప్రసాద్ నిర్ణయించి ఒక సాంప్రదాయమును నెలకొల్పి యున్నారు. ఈ సాంప్రదాయానికి అనుగుణముగానే డాక్టర్ రాధాకృష్ణగారు యీసారి యిక్కడికి విచ్చేయుచున్నారు. ఇదే సందర్భమున డాక్టర్ రాజేంద్రబాబుకూడ మన నగరములోనే యుండుట మిక్కిలి సంతోషకరమైన సంగతి. కొన్ని వారాల పాటు యీ ఉభయుల నివాసము వలన పవిత్రమైన వాతావరణము యేర్పడగలదని ఆశించవచ్చును. భారతీయ సంస్కృతి పట్ల గాఢమైన అభిమానము గలిగి నైతిక విలువలకు అత్యధికమైన ప్రాధాన్యము నిచ్చి తదనుగుణముగా తమ జీవితాలను గడుపుచున్న యీ ఉదారచరితుల ఆగమనము నగరపౌరులకు అత్యంత సంతోషకరమైన సంగతి.

రాష్ట్రపతి రాధాకృష్ణగారు తమ మూడు వారాల నివాసములో రాష్ట్రములోని కొన్ని ముఖ్య ప్రదేశాలకు వెళ్ళగలరని తెలియుచున్నది. నగరములో గూడ కొన్ని ముఖ్యసమావేశాలలో వారు పాల్గొనగలరు. రాష్ట్రపతికి జరుగు సన్మానాలలో హైదరాబాదు మ్యునిసిపల్ కార్పొరేషన్ పక్షాన జరుగు పౌర సన్మానము ప్రత్యేకముగా పేర్కొనదగినది. ఈ పౌర సన్మానములో వివిధ సంస్థలుగూడ పాల్గొనుట ముదావహము. ఈ సన్మానాలన్నియు ప్రజలకు రాష్ట్రపతి పట్లగల గౌరవాభిమానాలకు నిదర్శనము. మరొక మారు రాష్ట్రపతికి మాహృదయపూర్వకమైన సుస్వాగతమును తెలుపు చున్నాము.

> "ద్వారములు నాల్గు మూయంగ దక్కుండైన వాడ చూవె బ్రాహ్మణుండట్టి వాని కేల తపములును యజనంబులు దానములును వ్రతములును వేదకింకరత్వంబు దొడరుఁకు."
>
> —భారతము (శాంతి)

బాల బాలికలకు మధ్యాహ్న భోజనము

———

ఈ వారము మన రాష్ట్రములో జరిగిన కార్యక్రమాలలో ముఖ్యాతి ముఖ్యమైనది బడిపిల్లలకు మధ్యాహ్నభోజన సదుపాయానికి ప్రారంభోత్సవము. ఈ సదుపాయము అమెరికాలోని కేర్ సంస్థ ఆర్థిక సహకారముతో యేర్పాటు చేయబడుచున్నది. ఇప్పటి వరకు మదరాసు, కేరళ, పంజాబ్ రాష్ట్రాలలో యీ సదుపాయము కల్పించబడినది. కేర్ సంస్థ సహకార ఫలితముగ ప్రతి విద్యా సంవత్సరానికి రెండు నూర్ల రోజులలో రెండు లక్షల మంది బడిపిల్లలకు పగటి పూట ఉపాహారము లభించగలదు. మన రాష్ట్రములో చదువుకొను బడిపిల్లల సంఖ్య అనేక లక్షలవరకు గలదు. అందుచేత యీ కార్యక్రమమును యిక ముందు మరింత విస్తృతము చేయవలసి యుండును. నిర్బంధ విద్యాబోధన విజయానికి యీసదుపాయము మిక్కిలి అవశ్యకమైనది. ఈ సదుపాయము కల్పించిన అమెరికా ప్రభుత్వానికి కృతజ్ఞతలు సమర్పించవలసి యున్నది. ఇక ముందు ఈ సదుపాయము మరింత విస్తరిల్లి రాష్ట్రములోని అన్ని ప్రాంతాలకు వర్తింపజేయుటకు ప్రభుత్వము కృషి చేయగలదని ఆశించుచున్నాము.

కొత్తగా అక్షరాస్యులైన వారికి పుస్తకాలు

పోటీకి గడువు పొడిగింపు

న్యూఢిల్లీ, జులై 6

కేంద్ర విద్యామంత్రిత్వశాఖ కొత్తగా అక్షరాస్యులయిన వారికి పనికి వచ్చే పుస్తకాలలో ఉత్తమమయిన వాటికి బహుమతులు ఇవ్వడానికిగాను ఏర్పాటు చేసిన 9వ పోటీకిపుస్తకాలను పంపడానికి పెట్టిన గడువు జులై 20వ తేదీ వరకు పొడిగించారు. యీ పోటీకి సంబంధించిన వివరాలు తెలుసుకొనగోరేవారు కనీసం 9 అంగుళాల పొడవు, 4 అంగుళాల వెడల్పుఉన్న స్టాంపులు అంటించని కవరుపై స్వంత చిరునామా వ్రాసి, ఆ కవరు ఉత్తరముతోపాటు పంపేటట్లయితే, యీ పోటీకి సంబంధించిన సమాచారము అంతా వారికి అందజేయబడుతుంది. ఉత్తరంతీసుకోవలసిన అడ్రసుకు వ్రాయాలి:- స్పెషల్ ఆఫీసరు, లిటరేచర్, (ఎస్.డబ్ల్యు. 2), విద్యా మంత్రిత్వ శాఖ, భారత ప్రభుత్వం, న్యూఢిల్లీ.

ఉత్తరాలకు త్వరగా ప్రత్యుత్తరం ఇవ్వడానికి వీలుగా దరఖాస్తుదారులు కవర్లను ఇంగ్లీషులోగాని, హిందీలోగాని వ్రాసి పంపాలి.

వెనిజులా జాతీయ దినోత్సవం

రాష్ట్రపతి శుభాకాంక్షలు

న్యూఢిల్లీ, జులై 6

వెనిజులా జాతీయ దినోత్సవ సందర్భంలో వెనిజులా అధ్యక్షునికి రాష్ట్రపతి శుభాకాంక్షలు తెలుపుతూ యీ క్రింది సందేశం పంపారు. "వెనిజులా జాతీయ దినోత్సవసందర్భంలో భారత ప్రజల తరపున, ప్రభుత్వం తరపున, నా తరపున, మీకూ, మీ ప్రజలకు హృదయ పూర్వకమయిన శుభాకాంక్షలు తెలియచేస్తూ మీరందరూ సకల ఆయురారోగ్య ఐశ్వర్యాలతో వర్ధిల్లాలనికోరుతున్నాను."

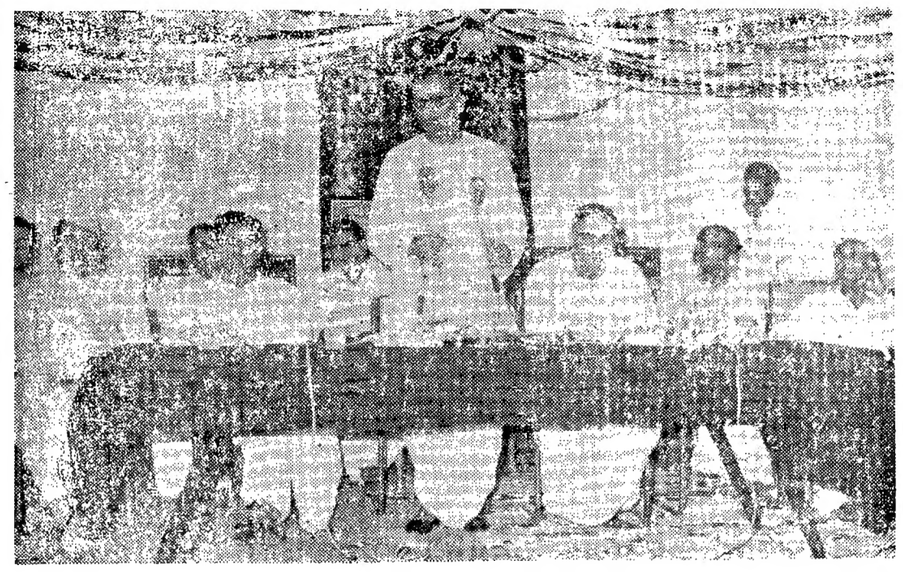

వరంగల్ జిల్లా పరిషత్ భవనానికి శంకుస్థాపన చేసిన తరువాత జూన్ 30వ తేదీన ముఖ్యమంత్రి శ్రీ సంజీవ రెడ్డి ప్రసంగిస్తున్న దృశ్యం.

బలూచిస్థాన్ లో క్రూర హింసాకాండ

పాక్ జాతీయ శాసనసభలో సర్దార్ అతావుల్లా ఖాన్ వెల్లడి

న్యూఢిల్లీ, జులై 6

పాకిస్థాన్‌లో రక్తపాత రహిత విప్లవమని వర్ణించబడిన ఆయూబ్‌ఖాన్ అధికారానికి వచ్చిన ఘట్టంలో తీవ్రమైన హింసాచర్యలు కిరాతక కృత్యాలు పాక్ సైనికులు జరిపారని సర్దార్ అతావుల్లాఖాన్ (బలూచిస్థాన్) పాక్ జాతీయ శాసనసభలో ఈ మధ్య చేసిన ప్రసంగంలో తెలిపారు.

సర్దార్ అతావుల్లాఖాన్ అయూబ్ ఖాన్ అధికారంలోకి వచ్చిన తొలి ఆరునెలల్లో పాకిస్థాన్ సైన్యపు కిరాతక కృత్యాలవల్ల బలూచిస్థాన్‌లోని సర్వజాలాన్నీ వెక్కుటితో తడియాయని ఇట్టి రాక్షసచర్యలు బ్రిగేడియాలో ఫ్రేంచి సైనికులుతప్ప మరెవ్వరు చేసి ఉండరన్నారు.

బడ్జెట్ చర్చసందర్భంగా అతావుల్లా చేసిన ఈ ప్రసంగంపై జోక్యం కల్గించుకొని మార్షల్ లా అమలుజాలంలో బలూచిస్థాన్‌లో తిరుగుబాటు జరిగి ఉండవచ్చునని దాన్ని అణచడానికి ప్రభుత్వం కనీసచర్యలనే తీసుకున్నదని అంగీకరించారు.

అతావుల్లా తెలిపిన వివరాలుఇవి:- 1958 అక్టోబర్‌లో ఆయూబ్ ఖాన్ పాక్ ప్రభుత్వాన్ని కైవశము చేసుకోగానే బలుచిస్థాన్‌పైకి 15 వేల సైనికులు నడిపించబడినారు. వీరు బలుచి ప్రజలఆచరణలో తుపాకులు, ఫిరంగులు, బాంబులు, విమానాలవాడారు. వందలమంది బలుచిప్రజలు అరెస్టు చేయబడి కాన్‌సెంట్రేషన్ శ్యాంపుల్లో ఉంచబడ్డారు. కొంతమంది తంత్రకింద్రులుగా కట్టబడి వారి తలలు నీళ్ళుపోసిన బకెట్‌లలో ముంచబడి స్పృహతప్పేలా చేయబడేవి. కొంతమంది వెంట్రుకలకుకట్టి వ్రేలాడతీయబడి కాళ్ళక్రింద మంటపెట్టేవారు. కొంతమంది ఇరువదిరోజుల పర్యంతం రాత్రింబవళ్ళు నిల్చుండపెట్టడంవల్ల కాళ్ళు వాచి వారు తొడుగుకున్న పాజామాలు కత్తిరించవలసి వచ్చేది.

వధింపబడినవారి కుటుంబాలకు నష్టపరిహారం ఇవ్వాలని జప్తు చేయబడిన ఆస్తుల వాపస్ చేయాలని ఇంకా నిర్బంధంలో ఉన్నవారిని విడుదల చేయాలని అతావుల్లా కోరాడు.

పంచాయతీరాజ్య శిక్షణ కార్యక్రమం

అనేకమంది అనధికారులకు శిక్షణ ప్రయోజనాలు

న్యూఢిల్లీ, జులై 6

దేశంలో పంచాయతీరాజ్య కార్యకర్తల శిక్షణ కోర్సులలో అనేక మంది అనధికారులు చేరి ప్రయోజనంపొందుతున్నారని సమాజవిజ్ఞాన, పంచాయతీరాజ్య పరిశోధనా జాతీయ మండలి సమావేశంలో తెలియచేయబడింది. ఈ సమావేశం మొన్న యిక్కడ జరిగింది. ప్రాథమిక పాఠశాలల అధ్యాపకులకు గ్రామాలలోనే సమాజవికాసకృషిలో శిక్షణ యివ్వాలనీ ప్రస్తుతానికి ప్రాథమిక పాఠశాలల అధ్యాపకుల శిక్షణ కళాశాలలలోని అధ్యాపకులకు పునశ్చరణ తరగతులు నిర్వహించబడుతున్నాయనీ, గ్రామాలలోని అధ్యాపకులకు నేరుగా శిక్షణ యివ్వాలనీ ఈ సమావేశం అభిప్రాయపడింది.

యువకులకు, స్త్రీ కార్యకర్తలకు శిక్షణ యివ్వడానికి తీసుకున్న అనేక చర్యలకుహర్షంప్రకటించారు జాతీయ శిక్షణ సంస్థ, పంచాయతీ రాజ్యశిక్షణ కేంద్రాలు, యువజన శిక్షణ కేంద్రాల వ్యవహారాలను చూడడానికి ఈసమావేశంమూడురంగాలను నెలకొల్పారు వివిధశిక్షణ కేంద్రాలకు విద్యావిషయక సలహాలివ్వడానికి జాతీయ స్థాయిలోనూ, రాష్ట్రాల స్థాయిలోనూ జట్లను నెలకొల్పడానికి ఈ మండలి అంగీకరించింది.

సహకారబ్యాంకుల అప్పులకు ప్రభుత్వం హామీ

రాష్ట్ర మంత్రివర్గ నిర్ణయం

హైదరాబాదు, జులై 6

వివిధ నిర్ణీత కార్యక్రమాల కొరకు రాష్ట్రంలోని సహకార బ్యాంకులు స్టేట్ బ్యాంక్ ఆఫ్ ఇండియా, రిజర్వు బ్యాంకులను పొందే ఋణాలకు ప్రభుత్వం హామీ యివ్వాలన్న ప్రతిపాదనను రాష్ట్ర మంత్రివర్గం అమోదించింది. మంత్రివర్గం చేసిన ఈ నిర్ణయ దృష్ట్యా ఆంధ్ర తెలంగాణా ప్రాంతాలకు చెందిన చేనేత సహకార సంస్థలకు ఆర్థిక సహాయం చేయుటకు ఆంధ్రా సెంట్రల్ కోపరేటివ్ బ్యాంకుకు హైదరాబాదు కోపరేటివ్ ఎపెక్సు బ్యాంకుకు రూ 182 లక్షలు, రూ 67 లక్షలు రిజర్వుబ్యాంకునుంచి ఋణము లభించే అవకాశ మేర్పడుతుంది.

స్టేట్ బ్యాంకునుంచి అప్పుపొందే యితర బ్యాంకుల పేర్లు యీ దిగువ నీయబడినవి. తెలంగాణాలోని సహకార సంస్థలద్వారా సరఫరాఅయ్యే కెమికల్ ఫెర్టిలైజర్లు కొరకు పెట్టుబడి పెట్టడానికి హైద్రాబాదు కోపరేటివ్ ఎపెక్సుబ్యాంకుకు 30 లక్షలు ఋణంగా లభించగలవు. సమీకృత వ్యవసాయ ప్యాకేజి కార్యక్రమము అమలుకు ఏలూరు కోపరేటివ్ సెంట్రల్ బ్యాంకుకు రూ 90 లక్షలు, మచిలీపట్నం కోపరేటివ్ బ్యాంకుకు రూ 10 లక్షలు, రాజమండ్రి కోపరేటివు బ్యాంకుకు రూ 28 లక్షలు అప్పుగా స్టేట్ బ్యాంకునుంచి లభిస్తుంది.

వేరు శెనగ ఖరీదు చేయుటకై ఆంధ్ర కోపరేటివ్ మార్కెటింగ్ సొసైటీ స్టేట్ బ్యాంకువద్ద అప్పుగా తీసుకొనే రూ 8 లక్షలుకూడ ప్రభుత్వము హామీ యిస్తుంది.

(ఎ. ఎస్. ఎస్.)

శాస్త్రవేత్తలు, సాంకేతిక నిపుణుల శాఖ

ఉద్యోగుల సంఖ్య 600 కు పెంపుదల

న్యూఢిల్లీ, జులై 6

విదేశాలనుంచి తిరిగివచ్చిన శాస్త్రవేత్తలు, సాంకేతిక నిపుణులకు తగిన ఉద్యోగాలు లభించేవరకూ పని చేయడానికి నెలకొల్పిన కేంద్ర శాస్త్రజ్ఞులు, సాంకేతిక నిపుణులశాఖ పెంచింది సంఖ్య 600 కు పెంచారు. 1960-61 లో అట్టి వారి సంఖ్య 100 నుంచి 200 కూ, 1962 నవంబరులో 200నుంచి 300కూ పెంచడం జరిగింది

యూనియను పబ్లికు సర్వీసు కమిషన్ అధ్యక్షుడు లేదా సభ్యుడు, కేంద్ర దేశీయాంగ మంత్రిత్వ శాఖ ప్రతినిధి, భారత వైజ్ఞానిక పారిశ్రామిక పరిశోధనా మండలి ప్రతినిధి యూనియను పబ్లికు సర్వీసు కమిషన్‌తో సంప్రతించే ఏర్పాటా నామినేటు చేసే ముగురు శాస్త్రవేత్తలు, సాంకేతిక నిపుణులతో కూడిన ఒక ప్రత్యేక బోర్డు యీ శాఖలోకి తీసుకునే అభ్యర్థుని నిర్ణయిస్తుంది భారత దేశంలోని ప్రముఖులు కలవారిని కూడా ఈ శాఖలోకి తీసుకుంటారు

ఇండియా - ఉత్తర కొరియాలు

వాణిజ్యఒడంబడిక పొడిగింపు

న్యూఢిల్లీ, జులై 6

ఇండియా, ఉత్తరకొరియాలమధ్య వాణిజ్య ఒడంబడికను 1958 డిసెంబరు 31 వ తేదీవరకు పొడిగిస్తూ, వాణిజ్య పరిశ్రమల మంత్రిత్వ శాఖ డిప్యూటీ కార్యదర్శి శ్రీ కె. ఎల్. దలాల్, కొరియా ప్రజాస్వామిక ప్రజారిపబ్లిక్ వాణిజ్య ప్రతినిధి శ్రీ రిమ్ దల్ సుప్ ఒకరి కొకరు మొన్నిచట అధికార పత్రాలను అందజేసుకున్నారు. ఇండియానుంచి ఉత్తరకొరియాకు యెగుమతి అయ్యే ముఖ్యమయిన సామగ్రులు ఇవి:- ఫెరో మాంగనీసు, తోలు సామగ్రులు; నూలు వస్త్రాలు; చేతయారీ వస్తువులు; కాకతాళీయాలు; మైకా; లక్క మొదలైనవి. ఉత్తర కొరియా నుంచి ఇండియాకు దిగుమతి అయే వస్తువులు ఇవి:- రసాయనాలు; ఎరువులు; ఎలెక్ట్రాలిటిక్ తుత్తునాగం; హైస్పీడు ఉక్కు; స్పెషలు ఉక్కు; ఆంధ్ర సైట; వివిధరకాల యంత్రాలు పరికరాలు.

'ఉస్మానియా' సెనెట్‌కు 6గురు ఏకగ్రీవ ఎన్నిక

రాష్ట్ర అసెంబ్లీ నుంచి

హైదరాబాదు, జులై 6

ఉస్మానియా యూనివర్సిటీ సెనెట్‌కు రాష్ట్ర అసెంబ్లీ నుంచి యీ క్రింది ఆరుగురు యేకగ్రీవంగా యెన్నికైనట్లు ప్రకటించబడినది. శ్రీమతి లోడామిశ్రీ, శ్రీ అర్సనపల్లి వెంకటేశ్వరరావు, ఆజాద్ మహ్మద్ కమాలుద్దీన్ అహ్మదు, శ్రీ బాగారెడ్డి, శ్రీ వాసుదేవ్ కృష్ణన్ జీ నాయక్, కె.వి. నారాయణ రెడ్డి.

విజయవాడ డ్రయినేజి పథకానికి 35లక్షలు

8వ పంచవర్షప్రణాళికలో

మంజూరు చేయాలని అభ్యర్థన

విజయవాడ, జులై 6

విజయవాడ ఉత్తర భాగములో డ్రయినేజి పథకాన్ని పూర్తిగా అమలు పరచుటకు మూడవ ప్రణాళికలో కనీసము 35 లక్షలు మంజూరు చేయాలని కేంద్ర ఆరోగ్య ఉపమంత్రి డి. ఎస్. రాజుకు ఒక నివేదిక అందజేయబడింది. ఈవిషయమై సానుభూతితో పరిశీలన జరుగుతుందని మంత్రి హామీ ఇచ్చారు.

బ్యాంకుఅవార్డులోని విశేషాలు

న్యూఢిల్లీ, జులై 6

జస్టిస్ కె. టి. షా ప్రభుత్వానికి సమర్పించిన బ్యాంకు అవార్డులో బ్యాంకు ఉద్యోగులకు ప్రస్తుతంఇస్తున్న కరువు భత్యంలో చాలా భాగం వారి పారిశ్రమిక వేతనంలో కలిపివేయడం, మూడు తరగతులలో బ్యాంకుల వర్గీకరణ, బ్యాంకు ఉద్యోగుల వేతనపు స్కేళ్ళ హెచ్చింపుసకు సిఫారసు చేశారు. ఈ అవార్డు అసాధారణ గజెటులో ప్రకటింపబడింది. దీనిని ప్రభుత్వం ఆమోదించింది.

అధికార ఏజంట్లకు కమీషన్ హెచ్చింపు

హైదరాబాదు, జులై 6

ప్రమాణీకరించబడిన ఏజన్సీ విధానాన్ని అనుసరించి నియమించబడిన అధికార ఏజంట్లద్వారా 10 సంవత్సరాల ట్రెజరీ సేవింగ్ డిపాజిటు సర్టిఫికెట్లు 15 సంవత్సరాల ఏస్వీటి సర్టిఫికెట్లు అమ్మకాలపై యిచ్చే కమీషన్ 1962 జూన్ 1 వ తేదీ నుండి 1/2 శాతము నుండి 1 శాతానికి పెంచాలని భారత ప్రభుత్వం ఆదేశించింది. పైతేదీన లేక ఆతర్వాత జరిగే అమ్మకాలపై పై విధంగా హెచ్చింపు కమీషన్ యిస్తారు

ఉద్యోగాలప్రమోషన్లకాలంలో కమ్యూనల్ జీ. వో అమలు

చేరుబడుతుందని శాసన మండలిలో ముఖ్యమంత్రి వెల్లడి

హైద్రాబాదు, జులై 6

ఇటీవల పరిచయబడ్డ కమ్యూనల్ జీ.వోను ప్రభుత్వ సర్వీసులలో వున్న వారికి ఉద్యోగ ప్రమోషన్లు జరుగు సమయంలో అమలుజరుపుటకు రాష్ట్ర ప్రభుత్వం నిశ్చయించిందని ముఖ్యమంత్రి శ్రీ నీలం సంజీవరెడ్డి నిన్న శాసనమండలిలో వెల్లడించారు.

శాసనమండలి ప్రశ్నోత్తరాల సమయంలో శ్రీ డి.వి. మల్కాజాస్త్రి ప్రశ్నకు అయన జవాబు చెబుతూ ఈ జీ వో అమలునుంచి మినహాయించబడ్డ శాఖలేమైనవుంటే తెలుపవలసిందని ఆయా ప్రభుత్వ శాఖలను కోరటం జరిగిందని వాటినుంచి సమాచారం అందగానే దానిని సభకు సమర్పించటం జరుగుతుందన్నారు. ఈ సందర్భంలో వచ్చిన ఉపప్రశ్నలకు ముఖ్యమంత్రి సమాధానం చెబుతూ ఈ రిజర్వేషన్లవల్ల సర్వీసులలో పరిణామాలు వచ్చేది లేనిది గమనించటం జరుగుతుందని చెప్పారు

కేంద్ర ప్రభుత్వోద్యోగులకుప్రమోషన్లు రిజర్వేషన్లు అంటూవున్నాయా అన్న ప్రశ్నకు ముఖ్యమంత్రి తమకీ విషయమై యే విధమైన సమాచారం రాలేదని చెప్పారు. రిజర్వేషన్ల విషయంలో సుప్రీంకోర్టు తీర్పు యిచ్చిన మీదట సంజీవయ్య మంత్రి యీ జీ వోను చేసిందని ఆయన తెలిపారు

పశ్చిమదేశాల నుండి పంచదార దిగుమతి

ప్రెసిడెంట్ కెనడీకి అధికార మిస్తూ అమెరికా సెనెట్‌లో

బిల్లు ఆమోదం

వాషింగ్‌టన్, జులై 6

వచ్చే 2న్నర సంవత్సరాలందు పశ్చిమ దేశాలనుండి 375000 టన్నుల పంచదారను కొనేందుకు ప్రెసిడెంట్ కెనడీకి అధికార మిచ్చు బిల్లును అమెరికా సెనెట్ ఆమోదించింది.

ఈమధ్య ఆమోదింపబడిన పంచదార చట్టం క్రింద డొమినికన్ రిపబ్లిక్‌కు, పేరూకు అధిక కోటాలను యిచ్చుటకు నిన్నటి బిల్లులో వీలుంది. ఆస్ట్రేలియాకు గూడ కోటా కేటాయించే బిల్లు అనుమతిస్తుంది.

పశ్చిమ దేశాలుకాక యితరదేశాల నుండి పంచదార చట్టంక్రింద దిగుమతి చేసుకునుటకువున్న వీటును తొలగించుటకు తేబడిన సవరణ త్రోసివేయబడింది. సవరణ త్రోసివేయబడినందున పంచదార చట్టంక్రింద ఆస్ట్రేలియా, ఫిజీదీవులు, భారతదేశం, దక్షిణ ఆఫ్రికా, ఐర్లాండుకు యిచ్చిన కోటాలందు మార్పుండదు.

హిందూ మహాసముద్ర పరిశోధనా పథకం

భారతదేశ కార్యక్రమం

న్యూఢిల్లీ, జులై 6

హిందూమహా సముద్ర పరిశోధనా పథకం క్రింద భారతదేశ కార్యక్రమం సముద్ర పరిశోధనల భారత జాతీయ సంఘం ఖరారుచేసింది.

ఈ పరిశోధనలలో పాల్గొనడానికి వాణిజ్య భారతీయ నౌకలకు అవసరమయిన ఏర్పాట్లు చేస్తారు. కేంద్ర రక్షణ, ఆహార వ్యవసాయ, వైజ్ఞానిక పరిశోధనలు సాంస్కృతిక వ్యవహారాలు, ఉక్కుఖాని పరిశ్రమలు రవాణా కమ్యూనికేషన్లు మంత్రిత్వ శాఖలనుంచిశాస్త్రజ్ఞులను తీసుకుంటారు

ఈ క్రింది ప్రాంతాలలో పరిశోధనలు జరుగుతాయి. భూమధ్యరేఖకు ఎగువన అరేబియా సముద్రపు ఉత్తర ప్రాంతం 60 రేఖాంశ పశ్చిమసరిహద్దుగానూ, సుమత్రాతోస్తా, అండమాన్ నికోబార్ దీవులు తూర్పు సరిహద్దుగానూ, భూమధ్యరేఖకు దక్షిణాన 12వ అక్షాంశవరకూ పరిశోధనలు జరుగుతాయి. పశ్చిమాన ఆఫ్రికా తూర్పుతీరవరకూ కూడ పరిశోధనలను విస్తరింపజేస్తారు. అంతరిక్ష పరిశోధనల విషయంలో సముద్రానికి వాతావరణానికిగల సంబంధాలను పరిశీలిస్తారు. సూర్యుడు, ఆకాశం వాయువు, వర్షిడి, శాపక్రమం, చెమ్మ మొదలయిన విషయాలను గురించి పరిశీలనలు జరుగుతాయి.

బొంబాయిలో కొలాబాలోగల స్థానీయ వాతావరణ కేంద్రం హిందూ మహాసముద్ర పరిశోధనల వాతావరణ కేంద్రాన్ని ప్రత్యేకంగా యేర్పాటు చేస్తారు.

భారతదేశం చుట్టుప్రక్కలగల జల సముదాయాన్ని గుర్తించి, నిర్వచించి, ఋతువులకీత్యా వర్షపు నీరుపులను పరిశీలిస్తారు. భూగర్భ భూభౌతిక పరిశీలనలుకూడ జరుగుతాయి.

హిందూమహా సముద్రపు వైశాల్యం 28 000,000 చదరపు మైళ్లు అంటే ఆది భూమి వైశాల్యంలో 14 భాగం అయినప్పటికీ దానిని గురించి యెక్కువ ఎవరికీ తెలియదు.

కాంగ్రెస్‌లోచేరునట్టి ఇతర పార్టీల టికెట్లపై యెన్నుకోబడినవారు

శాసనసభ మొదలగు వాటిసభ్యత్వాలకు రాజీనామా యీయాలని మహారాష్ట్రపి.సి.సి.నిర్ణయం

బొంబాయి, జులై 6

పార్టీలో నూతనంగా చేరువారు శాసనసభ, జిల్లా పరిషత్తు, స్థానిక సంస్థలు మొదలైన వాటికి యితర పార్టీల టికెట్లపై యెన్నుకోబడినవారైతే వాటి సభ్యత్వాలకు రాజీనామాలియాలని మహారాష్ట్రప్రదేశ్ కాంగ్రెస్ కార్యనిర్వాహకవర్గం తీర్మానించింది.

అమెరికా స్వాతంత్ర్య దినాన రోడ్డుసంఘటనలో 138 గురిమృతి

న్యూయార్కు, జులై 6

అమెరికా స్వాతంత్ర్య వేడుకల సందర్భంగా గత మంగళవారం నుండి బుధవారం మధ్యరాత్రివరకు 80 గంటల కాలంలో రోడ్డు సంఘటనలందు న్యూయార్కునగరంలో 138మందిచనిపోయారని అధికారికార్యాలయ ప్రకటించబడింది. ఇంతవరకు ఒక్క రోజులో యిన్ని మరణాలు యెప్పుడూ జరుగలేదు.

వ్యాపార సంస్థగా ఇండియన్ ఆయిల్ కంపెనీ

భారత ప్రభుత్వంచే స్థిరీకరణ

న్యూఢిల్లీ, జులై 6

ప్రభుత్వ యాజమాన్యాన మూడు సంవత్సరాల క్రితం యేర్పడిన ఇండియన్ ఆయిల్ కంపెనీ దేశంలో ఒక వ్యాపారసంస్థగా స్థిరపడింది.

ఈ కంపెనీ కాండ్లా, బొంబాయి, కొచ్చిన్, విశాఖపట్టణం, కలకత్తా రేవులలో ఐదు నిలవ కేంద్రాలూ, దేశంలోపంపిణీకి దేశ వ్యాప్తంగా 28 పంపిణీ డిపోలను యేర్పాటు చేసింది.

ఇండియన్ ఆయిల్ కంపెనీ 1959 జూన్ 8 వ తేదీన బొంబాయిలో లాంఛనముగా స్థాపించబడింది. కాని గత రెండుసంవత్సరాల మధ్యనే ఈ సంస్థ వ్యాపార కార్యక్రమాలు ప్రారంభించింది ఈ కంపెనీకి బొంబాయి రేవులో 1960 డిసెంబరు 17వ తేదీన శుద్ధిచేసిన చమురు తొలిసారిగా దిగుమతి అయింది.

గత 22 నెలలలోనూ, ఈ కంపెనీ సుమారు 20 కోట్ల నాణ్యమయిన పెట్రోలియం ఉత్పత్తులనూ, (జ్యోతి కిరణాయిలు, ట్రాక్టరు ఇంధనం, ఫర్నెస్ ఆయిల్ మొదలయినవి)దిగుమతి చేసుకుంది.

బర్మాలోక్రొత్తరాజకీయ పార్టీ

స్థాపనకు రెవల్యూషనరీ కౌన్సిల్ నిర్ణయం

రంగూన్, జులై 6

బర్మా రెవల్యూషనరీ కౌన్సిల్ ప్రభుత్వం రూపొందించే సోషలిస్టు కార్యక్రమాల అమలు జరిపేందుకయి ఒక రాజకీయపార్టీ స్థాపనకు రెవల్యూషనరీ కౌన్సిల్ మొన్నరాత్రి నిర్ణయించింది. ఈ రాజకీయపార్టీ స్థాపనలోని ప్రధాన ఉద్దేశ్యం దేశ భవిష్యత్తును మున్ముందు ఆ పార్టీ తీసుకోవాలని.

వియోపాల్డువిల్లికి బ్రిగేడియర్ రిఖ్యే ఆగమనం

వియోపాల్డువిల్లి, జులై 6

యునైటెడ్ నేషన్సు ప్రధాన కార్యదర్శికి పైనికసలహాదారైన బ్రిగేడియర్ జనరల్, ఐ. కె. రిఖ్యే త్రియు ఛాంట్ ప్రత్యేక దూతగా పనిచేయడానికి వియోపాల్డువిల్లి చేరుకున్నారు. ఇంతవరకూ ఆస్థానంలో పనిచేస్తున్న డాక్టర్ రాబర్టు, కె. గార్డినర్ గ

సెంట్రల్ రైల్వే

ఖమ్మం - ఎర్రుపాలెం (బ్రా. గే.) డబ్లింగ్

టెండర్ నోటీస్

చీఫ్ ఇంజనీరు "నిర్మాణశాఖ" సెంట్రల్ రైల్వే బొంబాయిగారిచే ఈ దిగువ పేర్కొన్న పనులకై సీలువేయబడిన విడివిడి టెండర్లను 4-8-1962 తేది సా॥ 15-00 గంటలవరకు వారికి అందునట్లు పంపవలెను.

(1) చింతకాని మరియు లోనకాలు మధ్య మట్టిపని.

అంచనా వేయబడిన పని మొత్తము:-

బ్రోగోతులనుండి మట్టిపని	48.50 లక్షల ఘ. అ.
కట్టింగ్	6.00 ,, ,, ,,
ఎర్నెస్టు పైకము	రు. 10,000/-
టెండరు ఫారం వెల	రు. 2/-

(2) చింతకాని మరియు లోనకాలుమధ్య వంతెనల నిర్మాణము.

అంచనా వేయబడిన పని మొత్తము:-

అప్రోచెస్‌కు మట్టిపని	6.20 లక్షల ఘ. అ.
పునాది త్రవ్వకము	1.25 ,, ,, ,,
కాంక్రీట్ మరియు రాతిపని	1.95 ,, ,, ,,
ఎర్నెస్టు పైకము	రు. 10,000/-
టెండరు ఫారం వెల	రు. 2/-

(3) లోనకాలు మరియు మోటమర్రి మధ్య మట్టిపని.

అంచనా వేయబడిన పని మొత్తము:-

బ్రోగోతులనుండి మట్టిపని	108.00 లక్షల ఘ. అ.
కట్టింగ్	16.00 ,, ,, ,,
ఎర్నెస్టు పైకము	రు. 14,000/-
టెండరు ఫారం వెల	రు. 2/-

(4) లోనకాలు మరియు మోటమర్రి మధ్యన వంతెనల నిర్మాణము:

అంచనా వేయబడిన పని మొత్తము:-

అప్రోచెస్‌కు మట్టిపని	4.50 లక్షల ఘ. అ.
పునాది త్రవ్వకము	0.82 ,, ,, ,,
కాంక్రీట్ మరియు రాతిపని	1.28 ,, ,, ,,
ఎర్నెస్టు పైకము	రు. 8,000/-
టెండరు ఫారం వెల	రు. 2/-

(5) మధిర మరియు తొండల గోపవరం మధ్య మట్టిపని.

అంచనా వేయబడిన పనిమొత్తము:-

బ్రోగోతులనుండి మట్టిపని	121.00 లక్షల ఘ. అ.
కట్టింగ్	4.00 ,, ,, ,,
ఎర్నెస్టు పైకము	రు. 12,000/-
టెండరుఫారం వెల	రు. 2/-

(6) మధిర మరియు తొండలగోపవరంల మధ్య వంతెనల నిర్మాణము:

అంచనా వేయబడిన పని మొత్తము:-

అప్రోచెస్‌కు మట్టిపని	6.50 లక్షల ఘ. అ.
పునాది త్రవ్వకము	1.20 ,, ,, ,,
కాంక్రీట్ మరియు రాతిపని	2.10 ,, ,, ,,
ఎర్నెస్టు పైకము	రు. 10,000/-
టెండరుఫారం వెల	రు. 2/-

టెండర్లు 4-8-1962 తేదీవారు సా॥ 15-15 గం॥ లకు తెరువబడును. నియమిత టెండరుఫారముల వెల నగదుగాని లేక మనియార్డరు ద్వారా గాని 3-8-1962 తేది సా॥ 15-00 గం॥ ల వరకు చీఫ్ ఇంజనీర్, నిర్మాణ శాఖ, సెంట్రల్ రైల్వే, న్యూ అడ్మినిస్ట్రేటివ్ బిల్డింగ్ బాదాశాయ్ హౌరోడ్, బొంబాయి-1 వారికి అందునట్లుగా పంపినయెడల పొందగలరు.

సెంట్రల్ రైల్వే

ఖమ్మం- ఎట్టుపాలెం (బ్రా. గే) డబ్లింగ్.

టెండర్ నోటీసు

చీఫ్ ఇంజనీర్, "నిర్మాణశాఖ", సెంట్రల్ రైల్వే, బొంబాయి, వారిచే ఈ దిగువ పేర్కొన్న పనులకై సీలువేయబడిన విడి విడి టెండర్లను 4-8-1962 తేదీ సా॥ 15-00 గం॥ వరకు వారికి అందునట్లు పంపవలెను.

(1) ఖమ్మం మరియు వందిళ్ళపల్లి మధ్య మట్టిపని మరియు వంతెనల నిర్మాణము.

అంచనా వేయబడిన పనిమొత్తము ఈ క్రింద ఇవ్వబడినది.

బ్రోగోతుల నుండి మట్టిపని	87.6 లక్షల ఘ. అ
కట్టింగ్	8.60 ,, ,, ,,
పునాది త్రవ్వకమునకు	0.90 ,, ,, ,,
కాంక్రీట్ మరియు రాతి పని	2.00 ,, ,, ,,
ఎర్నెస్టు పైకము	రు. 14,000/-
టెండరుఫారం వెల	రు. 2/-

(2) వందిళ్ళపల్లి మరియు చింతకాని మధ్య మట్టిపని మరియు వంతెనలు.

అంచనా వేయబడిన పని మొత్తము ఈ క్రింద ఇవ్వబడినది.

బ్రోగోతుల నుండి మట్టిపని	80.35 లక్షల ఘ. అ.
కట్టింగ్	8.80 ,, ,, ,,
పునాది త్రవ్వకమునకు	0.52 ,, ,, ,,
కాంక్రీట్ మరియు రాతి పని	0.66 ,, ,, ,,
ఎర్నెస్టు పైకము	రు. 10,000/-
టెండరుఫారం వెల	రు. 2/-

(3) మోటమర్రి మరియు మధిర మధ్య మట్టిపని మరియు వంతెనలు.

అంచనా వేయబడిన పనిమొత్తము ఈ క్రింద ఇవ్వబడినది.

బ్రోగోతుల నుండి మట్టిపని	88.00 లక్షల ఘ. అ.
కట్టింగ్	2.00 ,, ,, ,,
పునాది త్రవ్వకము	1.41 ,, ,, ,,
కాంక్రీట్ మరియు రాతిపని	0.62 ,, ,, ,,
ఎర్నెస్టు పైకము	రు. 8,000/-
టెండరు ఫారం వెల	రు. 2/-

(4) తొండల గోపవరం మరియు ఎట్టుపాలెం మధ్య మట్టిపని మరియు వంతెనలు.

అంచనా వేయబడిన పని మొత్తము ఈ క్రింద ఇవ్వబడినది.

బ్రోగోతుల నుండి మట్టిపని	50.00 లక్షల ఘ. అ
కట్టింగ్	2.00 ,, ,, ,,
పునాది త్రవ్వకము	0.35 ,, ,, ,,
కాంక్రీట్ మరియు రాతిపని	0.06 ,, ,, ,,
ఎర్నెస్టుపైకము	రు. 7,500/-
టెండరుఫారం వెల	రు. 2/-

టెండర్లు 4-8-1962 తేదీన సా॥ 15-15 గం॥ లకు తెరువబడును.

నియమిత టెండరుఫారముల వెల నగదుగాని లేక మనియార్డరు ద్వారా గాని 3-8-1962 తేది సా॥ 15-00 గంటల వరకు చీఫ్ ఇంజనీర్, నిర్మాణ శాఖ, సెంట్రల్ రైల్వే, న్యూ అడ్మినిస్ట్రేటివ్ బిల్డింగ్, బాదాశాయ్ హౌరోడ్ బాంబె-1 వారికి అందునట్లు పంపినయెడల పొందగలరు.

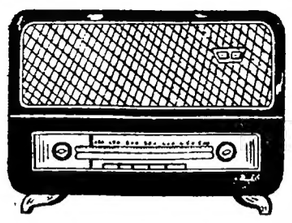

హైదరాబాదు-ఎ

జులై 8 ఆదివారం

405.4 మీ (740 కిలోసై)

ఉ॥ 6-30 సుప్రభాత్, 6-35 భక్తి రంజని (విజయవాడ నుండి రిలే), 6-55 కార్యక్రమ వివరణ, 7-00 తెలుగు వార్తలు, 7-15 సంగీత శిక్షణ, (విజయవాడ నుండి రిలే), 7-30 అమరవాణి 7-45 తెలుగు పాటలు: ఖయాల్, 8-00 ఆంధ్ర వార్తలు, 8-15 హిందీ వార్తలు, 8-30 ఇండియన్ మార్నింగ్ ట్యూన్స్, 8-35 సుబ్బరామయ్య సంగీతం: మారెళ్ళ కేశవరావు: వయొలిన్, 8-45 పిల్లలకు పాటలు, 9-00 బచ్చోంకేలియే, 9-30 పత్రికా సారాంశ సమాప్తి.

మ॥ 12-30 చిత్రగీతాలు, 1-00 రంగవల్లి స్త్రీలకార్యక్రమము, 1-50 తెలుగు వార్తలు, 2-00 ప్రాదేశిక్ సుగమ్ సంగీత్, 2-10 ఉర్దూ వార్తలు, 2-30 బాల వినోదం పిల్లల కార్యక్రమము, 3-00 తరుణభారతి యువజనుల కార్యక్రమము, 4-00 వాతావరణ సూచన, ప్రసార సమాప్తి.

సా॥ 6-00 స్థానిక పత్రికటనలు, 6-05 ప్రాంతీయవార్తలు, 6-15 నగర వాణి 7-00 తెలుగు వార్తలు, 7-15 మెహఫిల్-ఇ-షేర్ స్వీయకవిత (ఉర్దూ), 7-30 వాద్యబృందము, నిలయవిద్వాంసులు 8-00 చిత్రసీమ, 8-30 తెలుగు పాటలు: ఖయాల్, 9-00 ఆంధ్ర వార్తలు, 9-15 ఉర్దూ వార్తలు, 9-30 ఢిల్లీ నుండి రిలే, 9-45 సుగం సంగీత్, 10-00 తెలుగు పాటలు: ఖయాల్, 10-30 వాతావరణ సూచన, ప్రసార సమాప్తి.

హైదరాబాదు-బి

60.12 మీ (4990 కిలోసై)

ఉ॥ 6-30 హైదరాబాదు ఎ వలె, 7-45 ప్రసార సమాప్తి.

49.02 మీ (6120 కిలోసై)

8-00 హైదరాబాద్ ఎవలె, 8-30 లలితా పంచనదన్, నేతి శ్రీరామ శర్మ: వయొలిన్, అట్లూరి వెంకటేశ్వరావు: మృదంగం, 9-30 ప్రసార సమాప్తి.

42.02 మీ (7140 కిలోసై)

మ॥ 12-30 హైదరాబాద్ ఎ వలె, 2-10 శాస్త్రీయ సంగీతం, 2-30 హైదరాబాద్ ఎ వలె, 4.00 వాతావరణ సూచన, ప్రసార సమాప్తి.

60.12 మీ (4990 కిలోసై)

సాయం 7-00 హైదరాబాద్ ఎ వలె, 6-15 గ్రామస్థుల కార్యక్రమము, 7-00 తెలుగు వార్తలు, 7-15 గ్రామస్థుల కార్యక్రమం, 7-30 హైదరాబాద్ ఎ వలె, 9-15 రాగలహరి: బహుచారి ఉదాహరణాత్మక ప్రసంగము, వింజమూరి వరదరాజ అయ్యంగార్, 9-30 హైదరాబాద్ ఎ వలె, 10-30 వాతావరణ సూచన, ప్రసార సమాప్తి.

విజయవాడ

857.1 మీ (840 కిలోసై)

ఉ॥ 6-30 సుప్రభాత, 6-35 భక్తి రంజని, 6-55 ప్రసార తరంగిణి, 7-00 తెలుగు వార్తలు, 7-15 సంగీత శిక్షణ, 7-30 అమరవాణి సంస్కృత కార్యక్రమము (హైదరాబాద్ నుండి రిలే), 7-45 త్యాగరాజ కృతి సమారాధనం: రాధ, జయలక్ష్మి 8-00 ఆంధ్ర వార్తలు, 8-15 హిందీ వార్తలు, 8-30 పాలపిల్లి పిల్లల కార్యక్రమము, 9-00 ప్రసార సమాప్తి.

మ॥ 12-30 చిత్రపు పాటల్ దేవి, 1-00 అలివేలు సేన్, బృందం: శరన్నాయ్, 1-30 లలిత సంగీతం, తెలుగు రామమూర్తి, 1-50 తెలుగు వార్తలు, 2-00 వాతావరణ సూచన, ప్రసార సమాప్తి.

3-00 తరుణ భారతి యువజనుల కార్యక్రమము (హైదరాబాద్ నుండి రిలే), 4-00 వాతావరణ సూచన, పత్రికా సారాంశ సమాప్తి.

సా॥ 6-00 స్థానిక ప్రకటనలు, 6-05 ప్రాంతీయ వార్తలు, 6-15 గ్రామస్థుల కార్యక్రమము, 7-00 తెలుగు వార్తలు, 7-15 గ్రామస్థుల కార్యక్రమము -ఆంధ్ర కళాకారుల వారణాసి గేయాలు-(రచన: టి వరదయ్యగుప్త) 7-30 కల్పలత-లోకలు లోకపాటలు, 8-00 వయొలిన్ యుగళం: ఎం ఎస్. గోపాల కృష్ణన్, ఎం.ఎస్. అనంత రామన్, 9-00 తెలుగు వార్తలు, 9-15 లలిత సంగీతం: తెలుగు రామమూర్తి, 9-30 ఢిల్లీ నుండి రిలే, 9-45 వాద్యసంగీతం 10-00 కన్నడ సాయంకాలపు 10-30 వాతావరణ సూచన, ప్రసార సమాప్తి.

సచ్చిదానంద విద్యాలయం విద్యార్థి సంఘ కార్యవర్గం

హైదరాబాదు జులై 6

యాదగిరిగుట్ట ధర్మవరం హిందీ హైస్కూలు ఆవరణలో గత నెల 8 వ తేదీన శ్రీ దశరథ్ రావు మహేంద్రకర్ సంచాలకుల అధ్యక్షతన

బందరు పురపాలక సంఘం చేసిన కృషి

మున్సిపల్ చైర్మన్ వివరణ

(మన విలేఖరి)

బందరు, జులై 6

స్థానిక పురపాలక సంఘ పరిపాలన అభివృద్ధికరంగావుందని, అనేక అభివృద్ధి కార్యక్రమాలు లక్షల ఖర్చుతో అమలు జరిపామని, ఇదివరకు ఎన్నడూ జరగని అనేక పనులు యీ మూడు సంవత్సరాలలో జరిగాయని అంతేగాక పార్టీరహితంగా పరిపాలన సాగుతోందని మున్సిపల్ చైర్మన్ శ్రీ నన్నపల వేణుగోపాలరావు విలేఖరులకు చెప్పారు. కాంగ్రెసు పార్టీకి పురపాలక సంఘంలో అత్యధిక మెజారిటీ వున్నా కోటాల వారిగా ప్రతిపక్ష సభ్యులకుగూడా పదవులు, విద్యుద్దీపస్తంభాలు మొదలగునవి అన్ని అవకాశాలు కల్పిస్తున్నామని మా పార్టీ మీటింగులో ఒక నిర్ణయానికి వచ్చినా ప్రతిపక్ష సభ్యులు నర్దుపుమైన మాటలలో విమర్శించిన పరిణామం ఏకీభవించడం కూడా జరుగుతోందని ఆదాయం తక్కువైనా పన్నుల ద్వారా ఆర్జించిన ఆదాయాన్ని పట్టణ అభివృద్ధి పథకాలకే ఖర్చుపెడుతున్నామని ఆయన పేర్కొన్నారు. ఈ విధముగా పరిపాలన సాగుతుంటే రాష్ట్ర శాసనసభలో ప్రతిపక్ష సభ్యుడు శ్రీ గుంటూరు శాసనయ్య బందరు మునిసిపాలిటీను విమర్శించడం జరిగిందని అది విచారకరమైన విషయమని నేడు బందరు పురపాలక సంఘ కార్యాలయంలో యీవెల 1వ తేదీన జరిగిన పత్రికా ప్రతినిధుల గోష్ఠిలో శ్రీ నన్నపల వేణుగోపాలరావు వివరించారు. ఈ మూడు సంవత్సరాలలో తాము తలపెట్టి అమలు జరిపిన అనేక అభివృద్ధి పథకాలు పొందువరచిన పత్రికా ప్రకటనను ఆయన విలేఖరులకు అందజేశారు.

ఈ సమావేశంలో కమీషనరు శ్రీ మహమ్మద్ అలీబేగ్, మేనేజరు శ్రీ మండల సత్యనారాయణమూర్తి నాయుడు, రెవిన్యూ ఆఫీసరు శ్రీ పిడుగు బాలకోటయ్య, తదితర అధికారులు కూడా పాల్గొన్నారు.

అల్జీరియా మంత్రి మండలి ప్రథమ సమావేశం

అల్జీయర్స్, జులై 6

అల్జీరియా రిపబ్లిక్ తాత్కాలిక ప్రభుత్వం (జి-పి-ఆర్-ఎ) ప్రధాన యూసఫ్ బెన్ ఖెద్దా మొన్న మంత్రి మండలి ప్రథమ సమావేశాన్ని జరిపాడు.

మంగళవారంనాడు అత్యుత్సాహముగా స్వాతంత్ర్య వేడుకలు జరుపుకున్న తర్వాత నిన్న నగరం ప్రశాంతంగానే యుండింది- కాని వందల కొలది అల్జీరియనులు మంత్రి మండలి సమావేశమైన భవనం ముందు గుమిగూడారు- భవనాన్ని అల్జీరియా యువకులు సాయుధులై కాపలా కాశారు-

బెన్ ఖెద్దా ప్రభుత్వం రెండు సమస్యల నెదుర్కొనాల్సి యుంది- తక్షణమే పౌరుత్వ సర్వీసుల నిర్వహణను చేబూని కార్యాలయాలను నెలకొల్పి దేశంపై తమ పాలనను సుస్థిరంచేయాల్సిన అవసరముంది- మంత్రి వర్గంలో కలెత్తిన విభేదాన్ని తొలగించుట మరో సమస్య- ఉప ప్రధాని బెన్ బెల్లా భేదాభిప్రాయంవల్ల స్వాతంత్ర్య సిద్ధితోపాటు అల్జీరియా జాతీయోద్యమం బలం కీడించింది-

మొరాకోలోని అల్జీరియా దౌత్యాలయం

అల్జీరియా విమోచన సైనికుల వశం

రబాత్, మొరాకో జులై 6

ఇచట అల్జీరియా రాయబార కార్యాలయాన్ని వశపరచుకున్నామని, అల్జీరియా ప్రభుత్వ స్థానిక ప్రతినిధి ప్రధాని యూసఫ్ బెన్ ఖెద్దాతో భేదాభిప్రాయం కలిగియున్నతమతో కలిశాడని అల్జీరియా విమోచన సైనిక నాయకులు మొన్న ప్రకటించారు-

అల్జీరియా రెవల్యూషనరీ కౌన్సిల్ పునః ప్రతిష్ఠింపబడువరకు మాచర్యమ మామని మొరాకోలోని అల్జీరియా విమోచన సైనిక ప్రతినిధి అన్నాడని మొరాకో వార్తా సంస్థ తెలిపింది-

శ్రీ మహావీర్ ప్రసాద్ గారు సచ్చిదానంద విద్యాలయము యొక్క విద్యార్థి సంఘపు ఎన్నికలు నిర్వహించారు

అధ్యక్షుడు: శ్రీ రామమూర్తి; ఉపాధ్యక్షుడు: శ్రీ. యల్ సిత్తారి. మంత్రి: శ్రీ హెచ్. యీశ్వరు; ఉపమంత్రి: శ్రీ అబ్దుల్ గని కోశాధ్యక్షుడు: శ్రీ కిరణ్ శంకర్ లాలు; పుస్తకాధ్యక్ష: శ్రీ రామ్‌లుఖాయ, హితసరి: శ్రీ యం. కే. వి. శ్రీహరి. సభ్యులు: శ్రీ యం. ఖాదర్, శ్రీ భరత్ సింహ, శ్రీ కరణ్ శంకర్ శ్రీ అబ్దుల్లా, శ్రీ యం. అబ్రాహాం గార్లు ఎన్నికైనారు. వీరు యీ నెల 2 వ తేదీ ఉదయము ప్రమాణ స్వీకారము చేశారు.

జిల్లా పరిషత్తు స్థాయీ సంఘ నిర్ణయాలు

(మా. వి)

నిజామాబాదు, జులై 6

ఈ మధ్య నిజామాబాదు జిల్లా పరిషత్తు మొదటి స్థాయీ సంఘ సమావేశమునకు జిల్లా కలెక్టర్ శ్రీ దిల్ సుఖ్ రాం అధ్యక్షత వహించారు- తెలంగాణ రీజనల్ ఫండు ఈ జిల్లాకు 10 లక్షల డబ్బు మంజూరి చేసినదని, ఇట్టి డబ్బు 1963 వరకు ఖర్చుచేయుటకు సమావేశములో ఆలోచించబడినది. మధునూరు పంచాయతీ సమితి భవనసర్మాణమునకు 50 వేలు మంజూరీ ఇవ్వబడినది. రీజనల్ ఫండులోనుంచి 68 వేలు ప్రస్తుతము ఖర్చు చేయబడినది.

మూడవ స్థాయీ సంఘ సమావేశములో సాంఘిక సంక్షేమమునకు రు. 27809 బుమంజూరీ అయినది. హరిజనులకు మంచినీటి వసతి కల్పించు నిమిత్తము రూ. 7400, వెనకబడ్డ తరగతుల పిల్లలకు స్కాలర్ షిప్‌కు రు. 4640, మంజూరీ యివ్వబడినది.

అటవీ శాఖాధికారి దురుసుతనం

గత ఆదివారం ఫారెస్టు డిపార్టుమెంటులో పనిచేయుచున్న సాధిక్ అలి అను దెప్పాసిని డివిజనల్ ఫారెస్టు ఆఫీసర్ కొట్టగా తలపగిలిందని తెలుస్తుంది. ఇట్టి దెప్పాసి ఇంటిలో వక్రముగా పనిచేయనందున వయిఅధికారి కొట్టినట్లు వుకారు బయలుదేరింది-

భూమిశిస్తు పెంచింపు బిల్లు పట్ల నిరసన

గత ఆదివారం ముఖ్‌శాల్ గ్రామ సర్పంచు శ్రీ గడ్డంనర్సయ్య అధ్యక్షతన గ్రామరైతు సంఘ కార్యాలయములో భూమిశిస్తు నిరసనసభ జరిగినది- శ్రీ నర్సయ్య మాట్లుడుచు శిస్తుల పెంపకము పయిన ప్రభుత్వము తగు విధముగా ఆలోచించుకొనుట మంచిదనీ, దేశమునకు రైతు వెన్నుముక వంటి వాడనీ, శిస్తుబిల్లు వార్తలు పత్రికలలో చదివిన వెంటనే రైతులలో ఆందోళన, భయము బయలుదేరినదనీ, ప్రభుత్వము బిల్లును ఉపసంహరించుకొన వలయునని అభ్యర్థించారు. శ్రీ నర్సింగురావు కృతజ్ఞతలతో సభ ముగిసినది.

1962-63లో చెరకు ధర

న్యూఢిల్లీ, జులై 6

చక్కెరకుగల గిరాకీ, చక్కెర ఫ్యాక్టరీల చెరుకుఅవసరాలూ, చెరుకు వాణ్యాన్ని పెంపొందించవలసిన అవశ్యకత-ఈ మొదలయిన అన్ని అంశాలనూ జాగ్రత్తగా పరిశీలించిన అనంతరం, 1962-63వ సంవత్సరపు పంటకాలంలో చక్కెర డిగుబడినిబట్టి చెరుకు ధరను స్థిరపరచాలని భారతప్రభుత్వం నిర్ణయించిందని చక్కెర, వనస్పతి డైరెక్టరు కార్యాలయము కేంద్ర ఆహార, వ్యవసాయ మంత్రిత్వ శాఖ పత్రికా ప్రకటనలో తెలియజేసింది. ఈ సందర్భంలో టారిఫ్ కమిషను సలహాను కూడా తీసుకోవడమయింది.

అందులో యింకా యీ వివరాలున్నాయి.

"1963-64 పంటకాలంలో ఫ్యాక్టరీ వద్ద చెరుకుధరను మణుగుకు రు. 1.52 న-పైలు చొప్పున స్థిరపరచాలని నిర్ణయించారు- అయితే, ఆ చెరుకులోంచి చక్కెర దిగుబడి 9.9 శాతంవుండాలి- అంటే 1961-62లో ఒక నిర్దిష్టకాలములో ఫ్యాక్టరీలో సర్దిపై చేయబడిన చక్కెర సగటు దిగుబడి 0.1 శాతం తగ్గినా, లేదా పెచ్చినా చెరకు ధర 1.6 న-పైలు తగ్గుతుందిలేదా పెచ్చుతుంది. అయితే, 9 శాతంలేదా అంతకు తక్కువ దిగుబడికి చెరుకు కనిస ధర మణుగుకు రూ. 1.60 న. పై. లు వుండాలి-

1962-63లో చక్కెర ఉత్పత్తి విషయమై ప్రభుత్వోద్దేశం ఫ్యాక్టరీలకూ, రైతులకూ ముందుగా తెలియాలి కాబట్టి, వచ్చే సంవత్సరంలో చక్కెర మొత్తం ఉత్పత్తి 1961-62 నాటి ఉత్పత్తి స్థాయికి తగ్గకూడదని ప్రభుత్వం నిర్ణయించింది.

హృదయ పరివర్తనం కొరకు సత్యాగ్రహం

భువనగిరి వార్త ఖండన

హైదరాబాదు, జులై 6

శ్రీ కైలాస మధుసూదనరావు యిలా వ్రాస్తున్నారు. యీ రోజు గోల్కొండ పత్రికలో భువనగిరి క్రింద "వ్యక్తి హృదయ పరివర్తన కొరకు సత్యాగ్రహం" అన్న వార్తలోనిజంగా సత్యదూరమయినవి. ఇనిమాకుటుంబాన్ని కించపరచే స్థితిలో వున్నందున యీ క్రింది వాస్తవిక విషయాలను తెలియ చెప్తున్నాను. మా నాయనగారయిన శ్రీ శరభయ్య యెవరికిని యింతవరకు ఎట్టి అన్యాయము చేయలేదు. కోర్టు లావాదేవీలవల్ల ఆస్తిని కోల్పోయిన కుటుంబ సభ్యులుమమ్ములను అభాసుపాలు చేయుటకు పాల్పడ్డారని చెప్పక తప్పదు గత యేప్రిల్ 26న జరిగిన కోర్టు వేలములో డిక్రీ మొత్తం క్రింద వారి ఆస్తిని కొనటము జరిగింది.

డా॥ రాయ్, శ్రీ టాండన్ లకు ప్రముఖులజోహార్లు

గాంధీ భవన్‌లో జరిగిన సభలో

హైదరాబాదు, జులై 6

రాష్ట్రకాంగ్రెసుసంఘ ఆధ్వర్యాన నిన్న సాయంత్రం గాంధీ భవన్‌లో రాష్ట్ర కాంగ్రెసు అధ్యక్షులు శ్రీ గొట్టిపాటి బ్రహ్మయ్య అధ్యక్షతన జరిగిన బహిరంగసభలో యీ వెల 1 వ తేదీన అస్తమించిన ప్రముఖ నాయకులు పురుషోత్తందాస్ టాండన్, డా॥ బి. సి. రాయ్ ప్రభృతులకు జోహార్లు అర్పిస్తూ సంతాప తీర్మానం చేయబడినది. రాష్ట్ర కాంగ్రెసు అధ్యక్షులు శ్రీ గొట్టిపాటి బ్రహ్మయ్య సభలో ప్రతిపాదించిన సంతాప తీర్మానాన్ని రాష్ట్ర ముఖ్యమంత్రి శ్రీ నీలం సంజీవరెడ్డి శ్రీ టాండన్‌ను ప్రముఖ రాజకీయ వేత్తగాను యిటు దేశానికి అటు కాంగ్రెస్ సంస్థకు పట్టుగొమ్మగా వర్ణిస్తూ ఆయనకు జోహార్లు అర్పించారు. ప్రధాని శ్రీ నెహ్రూకు సమాన (వాయకత్వ) హోదాలో సలహాలివ్వకలిగిన నాయకుడు డా॥ రాయ్ అక్కరేనని ఆయన మృతి తెండటం దేశానికి తీరని లోటని ముఖ్యమంత్రి శ్రీ సంజీవరెడ్డి అన్నారు. బెంగాల్ ఎదుర్కొన్న విషమ సమస్యలను పరిష్కరించి దానిని ప్రగతి పథాన పయనింపచేసి అభివృద్ధిపథాలయిదేశపట్టుకృషి చేసినఘనత డా॥ రాయ్‌కే దెందుతుందని చెబుతూ ఆయనకు నివాళులర్పించారు

సానుభూతితీర్మానం ప్రతిపాదించుటకు ముందు సభలో డా॥ బూర్గుల రామకృష్ణరావు, శ్రీ రామానంద తీర్థ, అబ్బూరి పత్యనారాయణ రాజు శ్రీ టాండన్, డా॥ బి. సి. రాయ్ ప్రభృతుల జీవిత విశేషాలను దేశానికి వారుభజయులు చేసిన సేవను పేర్కొని వారికి నివాళు లర్పించారు

శ్రీ గొట్టిపాటి బ్రహ్మయ్య తమ అధ్యక్ష ప్రసంగంలో శ్రీ టాండన్ మహర్షి అని ఆయన ఒక సంస్థగా రూపొందిన వ్యక్తి అని అన్నారు. డా॥ రాయ్ ప్రముఖ వైద్యుడే కాక గొప్ప దేశ భక్తుడు గాను, రాజకీయ వేత్తగాను మూర్తీభవించినమహావ్యక్తి యని ఆయన బెంగాల్‌కు నాయకత్వం వహించి దానిని తీర్చిదిద్దిన గొప్పవ్యవహారదక్షులని శ్రీ బ్రహ్మయ్య చెప్పారు అస్తమించిన యిద్దరు మహా నాయకుల సంస్మరణార్థం పలికుకు 2 నిమిషాలు మౌనాన్ని పాటించి సానుభూతితీర్మానాన్ని ఆమోదించారు.

హిందీ ప్రచారసభ కార్యాలయంలో

నిన్న సాయంత్రం హిందీ ప్రచార సభ కార్యాలయంలో జరిగిన సభలో రాజర్షి శ్రీ టాండన్, పశ్చిమబెంగాల్ ముఖ్యమంత్రి డా॥ బి. సి. రాయ్ ప్రభృతుల మృతికి సంతాపము తెలుపుతూ సానుభూతి తీర్మానం చేయబడినది. హిందీ ప్రచార సభ తదితర హిందీ సంస్థల ఆధ్వర్యాన యీ సభ యేర్పాటు చేయబడినది. సభకు డా॥ బూర్గుల రామకృష్ణరావు అధ్యక్షత వహిస్తూ దేశానికి శ్రీ టాండన్ చేసిన సేవను వివరించి ఆయన కొలదినంవత్సరాల క్రితం జరిగిన హిందీ సాహిత్య సమ్మేళనంలో పాలొనుటకు ఇక్కడికి వచ్చినప్పటి పాత స్మృతులను పేర్కొన్నారు. శ్రీ టాండన్ పండితజవహర్లాల్, గాంధీజీ ప్రభృతులకు సైతము ఎదురు నిలచి తన అభిప్రాయాన్ని బహిరంగంగా వెల్లడించిన వ్యక్తియని డా॥ బూర్గులఅన్నారు.

డా॥ బి. సి. రాయ్ జీవిత విశేషాలను, ఆయన దేశానికి ప్రజలకు వైద్యుడుగాను, పరిపాలన దక్షుడుగాను చేసిన కృషిని సభాధ్యక్షులు వివరించి ఆయనకు జోహార్లు అర్పించారు.

శ్రీయుతులు వంశీధర్ విద్యాలంకార్, అమృతరెడ్డి, మొదలగువారు సభలో ప్రసంగించిన తర్వాత సంతాప తీర్మానం చేయబడినది.

టిటా ఘర్‌లో

నవ భారత నాయకులలో ప్రథమ శ్రేణికి చెందిన పశ్చిమ వంగ రాష్ట్ర ముఖ్యమంత్రి; "భారతరత్న" డాక్టరు బి. సి. రాయ్, కాంగ్రెసు మాజీ అధ్యక్షుడు, సాహితీ సమ్రాట్టు, రాజర్షి శ్రీ పురుషోత్తమదాసు టాండన్‌గార్ల నిర్యాణం పట్ల తమ గాఢ సంతాపాన్ని వెలిబుచ్చుతూ నిన్న నిక్కడ ఆంధ్ర జన సేవా సంఘ నిలయంలో టిటా ఘరు ప్రవాసాంధ్రులు వారు "సానుభూతిసభ" జరిపారు.

శ్రీ బుక్కా లక్ష్మన్న గారు ప్రార్థనాగీతం పాడారు. శ్రీ నిమ్మన నీలకంఠ భాగవతార్ మృత జీవుల ఛాయా చిత్రాలను పుష్పమాలికలతో అలంకరించారు.

ఆంధ్ర సాహితీ ప్రచారసభా సభాపతి శ్రీ విశ్వనాథ కవిగారి అధ్యక్షతను జరిగిన ఈసమావేశంలో స్వర్గీయ వీరయోధుల వ్యక్తిత్వ విశిష్టతలను కొనియాడుతూ "హరిశ్చంద్ర సుధాకర" శ్రీమాన్ మారిశెట్టి సత్యనారాయణ భాగవతార్యులు ప్రసంగించారు. మృత నాయకుల పట్ల తమ భక్తి భావాలను ప్రకటిస్తూ శ్రీ వై. తిరుపతిరావు, ఎమ్. రఘువాతంగార్లు మాట్లాడారు.

అన్తంగత వీరపురుషుల పరలోక సుఖప్రాప్తికొరకు భగవంతు నుద్దేశించి సభలో రెండునిమిషముల పాటుమౌన ప్రార్థనలు జరుపబడ్డాయి "రఘుపతి రాఘవ" గేయాలాపనానంతరము, శ్రీ కొణపల లక్ష్మయ్యగారి వందన సమర్పణతో సభ సమాప్తమైంది.

రాకపోకలు

భారత ప్రభుత్వ రక్షణ శాఖ స్టేట్ మంత్రి శ్రీ కె. రఘురామయ్య జులై 19 వ తేదీ సా॥ 5-30 గంటలకు బెంగుళూరునుంచి విమానంలో హైదరాబాద్ వచ్చి అదే రోజు సా॥ 6-45 గంటలకు విమానంలో ఢిల్లీకి బైలుదేరి వెడతారు.

22వ మహత్తర సంయుక్త వారం

బాబూ మూవీస్ వారి:

మంచి మనసులు

తా: వాగేశ్వరరావు, సావిత్రి, యస్. వి. రంగారావు, మార్యకాంతం.

నిర్మాత:- సి. సుందరం.

దర్శకుడు:

ఆదుర్తి సుబ్బారావు,

కమల్ రాజేశ్వర్

హైదరాబాద్ సికింద్రాబాద్

ఆటలు: 2-30, 6-00, 9-30.

శ్రీ ఫిలిమ్స్ విడుదల.

10 వ మహత్తర వారం

విజయా వారి:

గుండమ్మ కథ

(తెలుగు)

తా: ఎస్. టి. రామారావు, సావిత్రి, నాగేశ్వరరావు, జమున, ఎస్. వి. రంగారావు, విజయలక్ష్మి, రమణారెడ్డి, సూర్యకాంతం.

నిర్మాత:

నాగిరెడ్డి మరియు చక్రపాణి.

దర్శకత్వం:

కె. కామేశ్వరరావు బి. ఏ.

ప్రభాత్ - హైదరాబాద్

అలంకార్ - సికింద్రాబాద్

ఆటలు: 2-45, 6-15, 9-30.

ప్రభాత్ టాకీస్ లో

హెచ్చుతరగతులకు అడ్వాన్సుబుకింగ్.

5 వ వారం:

రామా మోహన్

వరంగల్ నిజామాబాద్

—విజయ విడుదల.

3 వ మహత్తర వారము

వినోద్ ఫిలిమ్స్ వారి

గొప్ప పౌరాణిక చిత్రము

నాగ్ దేవత

తారాగణం: అంజలీదేవి, మహిపాల్, శశికళ, బి. ఎమ్. వ్యాస్. పాములచే హాయించబడిన ఆశ్చర్యాన్ని చిని ఆనందించండి.

నౌరంగ్- (పూర్తిఏర్ కండిషన్లు) హైదరాబాద్

ప్రతిరోజు 3 ఆటలు: 3-30, 6-30, 9-30.

—ఉషా ఫిలిమ్స్ రిలీజ్.

నేటి రాత్రి నేటి రాత్రి

విపరీతమైన మరియు అద్భుతమైన

జాల్సవాల్నా వారి

మాస్టర్ ఆఫ్ ది వరల్డ్

మాగ్నకలర్ .... వైరోసానిక్ సౌండ్

* విన్సెంట్ ప్రైస్ * చార్లెస్ బ్రాన్సన్

డ్రీమ్ లాండ్ సినిమా

నేడు 2 ఆటలు: 6-30 మరియు 9-30 గం॥

ఫోన్: 72487. (రేస్‌కోర్స్, సికింద్రాబాద్ దగ్గిర)

"అయ్యారే.....చూడచక్కని చక్కనయ్య ఓరచూపులే చూశేవూ-వగల

జమ్మివారి లివర్‌కూర్ పిల్లల లివర్, స్లీఎన్ వ్యాధులకు

ప్రతినెల సంప్రదించండి:-

స్థలము	తేది	సమయం	అడ్రసు
సికింద్రాబాద్	8 తేది:	(ఉ॥ 9 నుండి 12)	తాజ్‌మహల్ హోటల్ సరోజినీదేవి రోడ్.
హైద్రాబాద్	9 తేది:	(ఉ॥ 9 నుండి 12)	న్యూ తాజ్ మహల్ హోటల్ - రెసిడెన్సీ రోడ్
తెనాలి	12 తేది:	(ఉ॥ 9 నుండి 11)	కన్యకాపరమేశ్వరి సత్రం
చీరాల	13 తేది:	(సా॥ 3 నుండి 5)	రాజ్ మహల్ లాడి (రైల్వే స్టేషన్ వద్ద)
గుంటూరు	14 తేది:	(ఉ॥ 9 నుండి 12)	మెడికల్ స్టోర్స్ కొత్తపేట.

కార్యాలయం:
ఓరుగంటి వారివీధి విజయనగరం
జమ్మివెంకటరమణయ్య & సన్స్
హిందీవీధి గాంధీనగర్, (P. O.) విజయవాడ-3

గత నెల ఆఖరి వారంలో నిజామాబాద్‌లో పూరిగుడిసె కరగుబడి కట్లతోపాటు ఇద్దరు ఆడపిల్లలు మరణించారు. (ఫోటో:- శంకర్ స్టూడియో, నిజామాబాద్)

కేంద్రం తలపెట్టిన అణు శక్తి కేంద్రం

రాష్ట్రంలోనే యేర్పాటుచేయాలని తప్పక ఒత్తిడి చేస్తామని ముఖ్యమంత్రి హామీ

హైద్రాబాద్, జులై 8

కేంద్రం తలపెట్టిన అణుశక్తి కేంద్రాన్ని రాష్ట్రంలో నెలకొల్పాలిందిగా కేంద్రాన్ని ఒత్తిడి చేయుటకు ప్రభుత్వం తగుచర్యలు తీసుకోగలదని నేడు ఆంధ్రప్రదేశ్ శాసన సభలో ముఖ్యమంత్రి శ్రీ ఎన్. సంజీవ రెడ్డి చెప్పాడు.

దక్షిణాదిన అణుశక్తి కేంద్రాన్ని నెలకొల్పుటకు తగు స్థలాన్ని పరిశీలించుటకు కేంద్రం యేర్పాటు చేసిన

(మొదటి పేజీ తరువాయి)

కమ్యూనికేషన్లమంత్రి తెలియచేశారు కృష్ణాజిల్లాలోని చెరుకుపల్లి ప్రాంతాలకు చెందిన రోడ్లు ప్రభుత్వాధీనంలో లేవని అవి జిల్లాపరిషత్తుకింద వున్నాయని 1961-62లో వర్కుస్ వద్దుకింద మంజూరు చేసిన మొత్తాలకు సంబంధించిన పనులన్నీ తృప్తికరముగా సాగుతున్నాయని ఆయన మరో ప్రశ్నకు బదులుచెప్పారు.

హైదరాబాద్‌కు, దక్షిణాదిన మేర్పడ్డ కారణాన 1962-63లో జిల్లాపరిషత్తులకు చెందిన రోడ్ల నిర్వహణ బాధ్యతను హైదరాబాద్ స్వీకరించబోవటం లేదని కమ్యూనికేషన్ల మంత్రి శ్రీ రాజగోపాల్ నాయుడుకు తెలిపారు

పత్రికా సంకళ్ళ అలెట్మెంట్ కొరకు కోర్టు ఫీస్టాంపు లేకుండా దరఖాస్తులను పంపే అధికారము పార్టీకు కల్పించే విషయము పరిశీలనలో వున్నదని రాష్ట్ర న్యాయశాఖమంత్రి శ్రీ పి.వి.నరసింహారావు శ్రీ వావిలాలకు తెలియచేశారు.

జాగీర్‌దార్ల డెట్ సెటిల్మెంటు బోర్డువద్ద 1961-63లో 158 కేసులు పెండింగులో వున్నాయని వ్యవసాయ మంత్రి శ్రీ ఎన్. రామచంద్రారెడ్డి శ్రీ రాజగోపాల్ నాయుడుకు చెప్పారు. వీటిలో 47 కేసులకు చెందిన అప్పు మాత్రము నిర్ణయించబడిందని అది రూ. 9,88,668-48 న. పైసలు అని ఆయన పేర్కొన్నారు.

1957 జులై 1నుంచి అమలులోకి వచ్చిన ల్యాండ్ రెవెన్యూ పర్ చార్జి భూమిశిస్తుకు పర్ చార్జి విధించాలన్న నిర్ణయము తీసుకోబడిందని అది 1957 జులై 1 నుంచి అమలులో వున్నదని రాష్ట్రమంత్రి ఎన్. రామచంద్రారెడ్డి శ్రీ రాజమల్లు ప్రశ్నకు జవాబు చెప్పారు.

గత 5 సంవత్సరాలలో సర్ చార్జి మొత్తము పూర్తిగా యేకకాలంలోనే వసూలుచేయబడిందని ఆయన వివరించారు

కమిటీ వివిధ రాష్ట్రాలను దర్శిస్తూ ఆంధ్రప్రదేశ్‌ను గూడ 8 పర్యాయాలు దర్శించి కొన్ని స్థలాలను పరిశీలించిందని శ్రీ వావిలాల గోపాలకృష్ణయ్యకు ముఖ్యమంత్రి చెప్పారు.

కేంద్రాన్ని యెచట నెలకొల్పేదీ సూచించుటకు ముందు వివరాలను సేకరించుట కమిటీకి యింకాకొంత సమయం పడుతుందని ఆయన అన్నారు-

అనుబంధ ప్రశ్నలకు ముఖ్యమంత్రి సమాధానమిస్తూ శ్రీ శైలం వాగార్జునసాగర్, కృష్ణరాయవారెం నెల్లూరు తదితర ప్రాంతాలను కమిటీ దర్శించిందన్నారు. అణుశక్తి కేంద్రాన్నెర్పాటు చేసినచో కావలసిన ముడి పదార్థాలు రాష్ట్రంలో చాలా లభిస్తాయి గనుక రాష్ట్ర ప్రభుత్వం ఆంధ్రలోనే ఏర్పాటుచేయాలని పట్టుపడి చేస్తుందా? యని శ్రీ గోపాల కృష్ణయ్య ప్రశ్నించగా సమయం వచ్చినపుడు తప్పక ప్రయత్నిస్తామని ముఖ్యమంత్రి సమాధానమిచ్చారు-

....—

వీరవిద్యార్థులకు పుస్తకముల ఉచిత పంపిణీ

హైద్రాబాద్, జులై 8

ఆంధ్రప్రదేశ్ నాయీ బ్రాహ్మణ సభ హైద్రాబాద్ తరపునుంచి ప్రతి సంవత్సరము మాదిరి యీ సంవత్సరము గూడ కుల విద్యార్థులకు విద్యార్థినులకు మొదటి తరగతి నుంచి 8వ తరగతి వరకు స్కూలు పుస్తకములు ఇతరవస్తువులు జిల్లా పరిషత్ వైస్ చైర్మన్‌ను కోరుచున్నారు. అందవలేయబడిన విలువ: రు. 18,770/- మెండరు షెడ్యూల్ యొక్క వెల: రు. 5/- ఇతర వివరములకు 7-7-1962 తేదీ ఇండియన్ ట్రేడ్ జర్నల్ చూడండి.

DA-873(5)/62

శ్రీ లోకిరెడ్డి యం. ఎల్. సి. 10 జులై మంగళవారం సాయంత్రము 4 గంటల నుండి 7 గంటల వరకు వైశ్యభవన్ ప్రాంగణంలో శ్రీ జానకిరాం యాదవ్ గారి మంచి పెట్టబడును. ఈ సభలో ఇతరులు గూడ పాల్గొనవలె.

ఆలిండియా రేడియో, హైదరాబాద్

హైదరాబాద్‌లో రాక్‌లాండ్స్ వద్ద సైకిళ్లు, మోటారుసైకిళ్లను 1962 సం॥ ఆగస్టు 1వ తేదీనుండి ఒక సంవత్సరము కాలము అద్దెపెట్టుటకు గాను కాంట్రాక్టుకు తరపున స్టేషన్ డైరెక్టరు కెండ్లను 1962 సం॥ జులై 31 తేదీ వరకు అందుబాటులో వుంచగోరుచున్నారు. నియమిత దరఖాస్తు పారములు, నియమములు నియామకములు వారి కార్యాలయము నుండి పొందగలరు.

DA-873(6)/62

జియాలజికల్ (భూగర్భశాస్త్ర) సర్వే ఆఫ్ ఇండియా

డైరెక్టర్, జియాలజికల్ సర్వే ఆఫ్ ఇండియా, దక్షిణ ప్రాంతపు కార్యాలయము, సైఫాబాద్, హైద్రాబాద్ (ఆంధ్ర) వారు రవాయన (కెమికల్) పరిశోధనాలయపు సామగ్రి (వస్తువులు) ను సప్లై చేయుటకు 28-7-62 తేదీవరకు సీలువేయబడిన టెండర్లను కోరుచున్నారు. అంచనా వేయబడిన విలువ: రు. 18,770/- టెండరు షెడ్యూల్ యొక్క వెల: రు. 5/- ఇతర వివరములకు 7-7-1962 తేదీ ఇండియన్ ట్రేడ్ జర్నల్ చూడండి.

DA-793(20)/62

టెండరు నోటీసు

నిజాం సుగర్ ఫ్యాక్టరీ కాలనీ, శక్కర్‌నగర్‌లో 650 ప్రజలకు కూర్చునే విధంగల క్రిస్టల్ ప్యాలెస్ టాకీస్‌ను ప్రథమమున ఒక సంవత్సరము కిరాయిపై నడుపుటకు స్థాపింపబడిన ఎగ్జిబిటర్లనుండి సీలు చేయబడిన టెండర్లు 1962 సం॥ జులై 25వ తారీఖువరకు అందునట్లు కోరబడుచున్నవి.

టెండర్లు పంపదలచిన టెండరుదార్లు దరఖాస్తుతో ఒక రూపాయి నగదు చెల్లించిన నియమములు నియామకములుగల టెండరుఫారములు ఈ క్రింది వారినుండి పొందగలరు.

యస్. వెంకటయ్య
అధ్యక్షుడు
యస్. యస్. యస్. ఉద్యోగుల సహకార సంఘము లిమిటెడ్
శక్కర్‌నగర్, జిల్లా: నిజామాబాద్.

నేడే చూడండి! నేడే చూడండి!

నిన్న ఎంత గొప్ప ఆహ్వానం?
ఉద్రేకపూరితులైన ప్రేక్షకుల నవ్వులతోను, అరపులతోను హాలు ప్రతిధ్వనించినది.

ఎమ్. ఎమ్. పిక్చర్స్ వారి;

అప్పగింతలు (తెలుగు)

తా: జమున, జగ్గయ్య, రమణారెడ్డి, రమణమూర్తి, రాజమలోచన.
దర్శకత్వం: మధుసూదన్ రావు.

ప్యాలెస్- హైద్రాబాద్
నేడు, రేపు 4 ఆటలు:
11-45, 8-00, 6-15, 9-20 గం॥

ప్యారడైజ్ - సికింద్రాబాద్
ప్రతిరోజు 3 ఆటలు:
2-30, 6-00, 9-30 గం॥

—ఈస్ట్ ఇండియా విడుదల.

కర్నూలుజిల్లా మార్కెటింగ్ సొసైటి

నూతన పాలకవర్గం

కర్నూలు, జులై 6

కర్నూలుజిల్లా మార్కెటింగు సొసయిటి ఎన్నికలు గత నెల 30న జరిగినవి- గత రెండు సంవత్సరాల క్రితం ప్రభుత్వం జిల్లా మార్కెటింగ్ సొసైటి పక్షులుగా నామినేట్ చేసి శ్రీ పెండేకంటి వెంకట సుబ్బయ్యను అధ్యక్షులుగా చేసినసంగతి పాఠకులకు విదితమే.

ప్రారంభంలో శ్రీ పెండేకంటి వెంకటసుబ్బయ్య సొసైటిడైరెక్టరుగా పోటీచేస్తున్నారని, అందువల్ల శ్రీ వెంకటసుబ్బయ్య అధ్యక్షతన ఎన్నికలు నిర్వహింతరాదని సభ్యుడు అతే వణ తెల్పగానే శ్రీ వెంకటసుబ్బయ్య తనకు ఎన్నికలు నిర్వహించమని ప్రభుత్వ ఉత్తర్వుమేరకు జరుపుతున్నానని తెల్పారు. అంతట జాయింటు రిజిస్ట్రారు మాట్లాడుతూ తైలాసు పరిశారం పోటీచేసే డైరెక్టరు ఎన్నికలు నిర్వహింపరాదని, అభ్యంతరమని తెల్పగానే శ్రీ వెంకటసుబ్బయ్య "మిన్నిట్" పుస్తకములో నిర్వహింపవలసిన సమావేశము వాయిదా వేసినట్లు వారిని పుస్తకాన్ని తిరుగొనివెళ్ళారు.

తర్వాత శ్రీ దేశాయి రామారావు అధ్యక్షతన క్రింది కార్యవర్గాన్ని ఏకగ్రీవంగా ఎన్నుకున్నారు.

అధ్యక్షులు శ్రీ బి. వి. కేశవరెడ్డి, ఉపాధ్యక్షులు శ్రీ పి. కేశవరావు డైరెక్టర్లు శ్రీయుతులు కె. విజయభాస్కరరెడ్డి. కె. వెంకటరెడ్డి వై. గాదిలింగన్నగౌడు; బి. తిమ్మారెడ్డి ఓ. రామసుబ్బారెడ్డి. కె. అచ్చయ్య శెట్టి: యస్. రామిరెడ్డి. ఎ. రంగారెడ్డిగారు.

తర్వాత రాష్ట్ర ఫెడరేషన్‌కు సభ్యుడుగా శ్రీ కె. విజయభాస్కరరెడ్డిని ఎన్నుకొన్నారు. (మా. వి.)

—...

6 ఉమ్మడి మార్కెట్ దేశాల శిఖరాగ్ర సమావేశం

త్వరలో ప్యారిస్‌లో నేర్పాటు చేయాలని డిగాలీ, అడినోవర్ తలంపు

ప్యారిస్, జులై 6

యూరోపు రాజకీయ సమైక్యతను సాధించేందుకయి 6 ఉమ్మడిమార్కెట్ దేశాల శిఖరాగ్ర సమావేశాన్ని వీలయినంత త్వరలోలోనే నేర్పాటు చేయాలని ప్రెసిడెంట్ డిగాలి, పశ్చిమ జర్మని ఛాన్సలర్ డా॥ కోన్‌రాడ్ అడినోవర్ ఒక అంగీకారానికి వచ్చారని పశ్చిమజర్మని ప్రభుత్వ ప్రతినిధి కరు వెల్లడించారు.

దేశీయ వైద్యశాఖ ప్రత్యేకాధికారి పర్యటన

రాష్ట్ర ఆయుర్వేద మహామండలిచే మెమోరాండం సమర్పణ

విజయవాడ, జులై 6

ఆంధ్రప్రదేశ్ ప్రభుత్వ దేశీయ వైద్య విధానముల ప్రత్యేకాధికారి శ్రీ రాయ్ రామచంద్రి అస్థాన గుంటూరు, కృష్ణాజిల్లాలోని ఆయుర్వేదశాలేతరి, గ్రామవైద్యశాలలు, ప్రత్యేక ఆయుర్వేద ఔషధనిర్మాణ సంస్థలు పరిశీలించారు.

జూన్ 5న ఆంధ్రప్రదేశ్ ఆయుర్వేద మహామండలి కార్యాలయమునకు విచ్చేశారు. మహామండలి ప్రధాన కార్యదర్శి శ్రీ కవిరాజ మోహన్ వారికి స్వాగతమిచ్చి, మహామండలి తరపున ఒక మెమోరాండం సమర్పించారు. ఆ మెమోరాండంలో, ప్రభుత్వం పర్యవరచియున్న ఆంధ్రి, తెలంగాణా బోర్డును ఏకముచేసి ఆంధ్రి ప్రదేశ్ బోర్డుగా రూపొందించుటకు తక్షణ చర్యలు తీసుకోవలసిందని, జూన్ 6వ తేదీతో అంతమైన ఆంధ్రి ఆయుర్వేద బోర్డు పాలక వర్గమును ఎన్నికలు జరుపునంతవరకు పొడిగించునట్లును ఎన్నికలు జరుపునంతవరకు ప్రభుత్వముకు సిఫార్సులు పంపమని, ఆంధ్రి ఆయుర్వేద బోర్డు జరుపు పరీక్షలకు నిర్ణయించిన నిలయము పునర్నిర్మాణము చేయవలసిన అవశ్యకత కలదని, అది ప్రత్యేక కమిటీ, బోర్డు అభిప్రాయములతోనే గాక దేశములోని ప్రముఖ సంస్థయైన ఆంధ్రి ప్రదేశ్ ఆయుర్వేద మహామండలితో సంప్రదించుట జరుపవలెనని ఆంధ్రి తెలంగాణా బోర్డులకలయికతో ఏర్పడు ఆంధ్రిప్రదేశ్ ఆయుర్వేద బోర్డులో యీమార్పులు చేయబడిన నిలయము- ఆచరణకు వచ్చునట్లు చేయవలెనని- అంతవరకు అమలులోనున్న నిలయము మాత్రమే వినియోగపరచి సందిగ్ధములుగా వ్రాయబడిన మొదలైన, ఇత్యాది వగైరా అను మాటలను తొలగించినట్లు చూడమని కోరారు.

డాక్టరు లక్ష్మీపతిగారి మృతి కారణముగా ఏర్పడిన బోర్డు అధ్యక్షపదవిని పూరించుటలో మహామండలి అభిప్రాయమును తీసుకొనవలెనని కోరారు.

గుంటూరు పర్యటనలో జిల్లాలోని ఆయుర్వేద ఆరోగ్య కేంద్రనిర్వాహకులు విజ్ఞప్తిని సమర్పించి, కేంద్రముల ఆర్థిక సౌష్ఠవమును గమనించి తోడ్పడ వలసిందని కోరారు.

—

రాష్ట్ర కిరాణా చిల్లర వర్తకుల సంఘం

సమావేశ తీర్మానాలు

విజయవాడ, జులై 6

ఆహార పదార్థముల కల్తి నిరోధకచట్ట నిర్వహణలో చిల్లర కిరాణా వర్తకులకు కలుగుచున్న ఇబ్బందులను చర్చించి, కల్తిని నిరోధించుటకు అవసరమయిన పరిష్కార మార్గములను సూచించుటకుగాను ఆంధ్రప్రదేశ్ రిటైల్ కిరాణా మర్చంట్సు ఫెడరేషను తరపున విజయవాడలో ఒక సదస్సును సెప్టెంబరు నెలలో నిర్వహించుటకు నిన్న యిక్కడ జరిగిన ఆంధ్రప్రదేశ్ రిటైల్ కిరాణా మర్చంట్సు ఫెడరేషను కార్యనిర్వాహకవర్గం తీర్మానించింది. శ్రీ బొందాడ సూరయ్య అధ్యక్షత వహించారు. సుమారు 100 మంది సభ్యులు, ప్రత్యేకాహ్వానితులు హాజరయినారు.

యీ సదస్సునకు కేంద్ర, రాష్ట్ర ప్రభుత్వ ఆరోగ్యశాఖ మాత్యులను, రాష్ట్ర ప్రభుత్వ ఆరోగ్యశాఖ అధికార్లను ఆహ్వానించాలని కార్యనిర్వాహకవర్గం నిర్ణయించింది. సదస్సు నిర్వాహణకుగాను శ్రీ సోమిశెట్టి నరసింహారావు కన్వీనరుగా శ్రీయుతులు పువ్వాడ వెంకటేశ్వరరావు, కొనిదేటి వెంకటేశ్వరరావు గార్లతో ఒక కార్యాచరణ సమితిని నియమించింది.

జనరల్ పోస్టాఫీసు తపాలా సిబ్బంది సమావేశం

కాకినాడ సమ్మేళనానికి ప్రతినిధుల యెన్నిక

హైద్రాబాదు, జులై 6

అఖిలభారత తపాలా ఉద్యోగుల సంఘం హైద్రాబాద్ జనరల్ పోస్టాఫీసు పోస్టుమెన్లు 4వ తరగతి ఉద్యోగులశాఖ సర్వసభ్య సమావేశం గత నెల 29వ తేదీన శ్రీ కె. ఆదివారాయణ అధ్యక్షతన జరిగింది.

సమావేశంలో పలువురు సంఘ సభ్యులు పాల్గొన్నారు.

"ప్రభుత్వపథాన సిబ్బందికి యూనిఫారం సరఫరాచేయు తేదీ సమీపించిందని అధికారుల దృష్టికి తేవాల్సిన అవసరంలేదు" అనికగ్రీవంగా తీర్మానించనైనది.

ఈ నెల 22నుండి కాకినాడలో జరుగు తపాలా శాఖోద్యోగుల సమ్మేళనంలో పాల్గొనుటకు శ్రీయుతులు డి. శంకరయ్య, జి ఆర్. యాదవ్, ఆర్. అంజయ్య, డి. అంజనేయులు యెన్నుకోబడినారు.

పోస్టుమన్ కేశర్ సింగ్ తనకెలివరీ ప్రాంలో ఒకవ్యక్తిచే గాయపడిన విషయమై ఒకతీర్మానంచేసి కాకినాడలో జరుగుసమావేశానికి పంపుటకు నిర్ణయమైనది

డి శంకరయ్య ధన్యవాదాలతో కార్యక్రమం ముగిసింది.

.....

లలితకళల ప్రదర్శన

విజయవాడ, జులై 6

ఆంధ్రప్రదేశ్ లలితకళా అకాడమీ ఆంధ్రి అకాడమీఆఫ్ ఆర్ట్సు (విజయవాడ) లఆధ్వర్యాన నేటిసాయంత్రం కృష్ణాజిల్లా రైసుమిల్లర్ల సంఘంలో ఏర్పాటుచేసిన చిత్రకళా ప్రదర్శనకు శాసనమండలి ఉపాధ్యక్షులు శ్రీ జి. ఎస్. రాజు ప్రారంభోత్సవం చేశారు.

ఈ ప్రదర్శనలో 68 చిత్రాలు వున్నాయి.

ఆంధ్రప్రదేశ్ లలితకళా అకాడమీ సభ్యుడు శ్రీ పి.టి. రెడ్డి ప్రసంగిస్తూ ప్రదర్శన లక్ష్యాలను వివరించారు.

శ్రీ బి.వి నరసింహారావు స్వాగతం చెప్పారు-

శ్రీ జి.ఎస్- రాజు మాట్లాడుతూ జాతీయ ప్రభుత్వం ఏర్పడిన తర్వాత లలితకళలపు ప్రోత్సాహం లభిస్తున్నదన్నారు-

శ్రీ ఎమ్-ఎస్- మూర్తి అభినందనలు తెలిపారు.

మున్సిపల్ డిప్యూటీ కమీషనర్ బదిలీ

విజయవాడ మునిసిపాలిటీ డిప్యూటీ కమీషనర్ సయ్యద్ అహ్మద్‌ను విజనగరం కమీషనర్‌గా నియమించారు. ఆయన గత శుక్రవారంలో ఇక్కడనుంచి విజయనగరం వెళ్ళారు.

మోనోఏక్టరు చంద్రశేఖరం ప్రదర్శనం

ప్రఖ్యాత ఏకపాత్రాభి నటుడు శ్రీ ఎం చంద్రశేఖరం ఏకపాత్రాభినయంలోనూ, ఆహార్యం విషయంలోనూ, నాట్యకళలోనూ జరిపిన కృషిని వివరించే ప్రదర్శనకు నేటి సాయంత్రం శ్రీ వి.మడిశాలసుందరం ప్రారంభోత్సవం చేశారు- శ్రీ జి.ఎస్. రాజు అధ్యక్షతవహించారు. (స్వ- వి-)

—

ఐదు తామ్రశాసనాలు లభ్యం

శ్రీకాకుళం జులై 6

శ్రీకాకుళం జిల్లా, ముఖలింగం గ్రామంలో గత నెల 27వ తేదీన ఐదు తామ్రశాసనాలు దొరికినవి ఇవి ఒక కుండలో ఉన్నవని భూమిని దున్నుతుండగా బయటపడినవని సంచాదిధిమేళం ప్రాప్తుమైనది.

ప్రధాన కార్యదర్శి శ్రీ పి-సి-నారాయణ వందన సమర్పణతోసమావేశం సాయంత్రం 6 గంటలకు ముగిసింది-

నేడే చూడండి

అన్నపూర్ణావారి:
"ఇద్దరు మిత్రులు" (తెలుగు)

తా॥ నాగేశ్వరరావు-జి.వి.సరోజ రాజసులోచన, గుమ్మడి.

నూర్‌మహల్
అంబర్‌పేట్
ఆటలు: 3-15, 6-15, 9-30 గం॥

నేటి రాత్రి నేటి రాత్రి

యం. జి. యం వారి: "బెన్‌హర్" (టెక్నికలర్)

తా॥ * చార్లటన్ హేస్టన్ * జాక్ హాకిన్స్ * స్టీఫన్ బాయిడ్ * హ్యూ గ్రిఫిత్ * స్కాట్. మొ॥

దీపక్ మహల్
ఫోన్ నెం. 93397 హైద్రాబాద్.
ప్రతిరోజు 2 ఆటలు: 5-00, 9-00 గం॥
ఆదివారము మరియు శలవు దినములలో మ్యాటిని ఉ॥ 11-0 గం॥
రేట్లు: 3-50; 3-00; 2-50; 1-30; 0.78. స్త్రీలకు: 1-80; 0-90.

ఆటల సమయములలో అడ్వాన్సు బుకింగ్ గలదు.
ఫ్రీ పాసులు పూర్తిగా చెల్లనేరవు.

నేటి రాత్రి నేటి రాత్రి

గురుదత్ వారి సాహస సాంఘిక చిత్రం

సాహెబ్-బీబీ-ఔర్ గులాం

దర్శకత్వం: అబ్రార్ అల్వీ
సంగీతం: హేమంత్‌కుమార్
తా॥ మీనాకుమారి, గురుదత్, వహీదా రెహమాన్, రెహమాన్, ధుమల్ మరియు మినూముంతాజ్.

జమ్‌ఖుద్ మహల్ (పూర్తిగా ఏర్ కండిషన్డ్) హైద్రాబాద్
నేడు, రేపు 4 ఆటలు:
ఉ॥ 11-45, 3-00, 6-15, 9-30.

మినర్వా సికింద్రాబాద్
నేడు, రేపు 4 ఆటలు:
ఉ॥ 12-00, 3-15, 6-30, 9-30.

అడ్వాన్సు బుకింగ్ వేళలు:
జమ్‌ఖుద్‌లో: ప్రతిరోజు మ॥ 2-0 నుండి రాత్రి 10-0 గం॥ మినర్వాలో: ఆటల సమయములలో.
నోటు: (1) జమ్‌ఖుద్‌లో స్త్రీలకు రు. 1-30 తరగతిలో ప్రత్యేక ఏర్పాట్లు గలవు
(2) సోమవారమునుంచి జమ్‌ఖుద్ మహల్‌లో సా॥ 3-0 గం॥ ప్రతిరోజు మ్యాటిని గలదు.

మరియు లిబర్టీ- బాంబే లక్ష్మీ- గుల్బర్గా
సంగీత్ ఫిల్మ్స్ విడుదల.

ఆదివారం (8-7-62)నాడు ఉ॥ 10 గం॥ దివాన్‌దేవిడివద్ద

గొప్ప వేలం

ముసాహిబ్ అంగ్ గారి కూలగొట్టబడిన భవనము యొక్క పరికరములు.

పినలైన రంగూన్ టేకు దూలములు, వాసములు, గాజు పానెల్స్‌తోకూడిన అందమైన రంగూన్ టేపు తలుపులు, కిటికీలు, ఇనుప దూలములు వందలకొలది ముడతలుబడిన ఇంకు రేకులు మరియు యెన్నెయో ఇతర నిర్మాణ వస్తువులు ఇవిగాక యితర ఇంటి పరికరములు పాత్ర సామానులు దర్రిలు, సైకిళ్ళు, పంఖాలు, మొదలగు ఎన్నియో ఉపయోగపడు ఇతర ఇంటి పరికరములు.

నేడే తనిఖీ రోజు.

జె. మూసా అండ్ సన్స్ ఆక్షనీర్స్
హైదరాబాద్, ఫోన్ 5111.

గవర్నమెంటు ఉద్యోగస్తులకు సువర్ణవకాశము

ఆసిఫ్‌నగర్‌లో పాన్‌బాగ్ గేటువద్ద చదువైన 81 ప్లాట్లు ఎక్కువ పాటదారునకు 8-7-1962 తేదీ ఉదయం 9-00 గంటలకు వేలం వేయబడును.

ఆంధ్రప్రదేశ్ ఆక్షనీర్స్
ఈసామియాబజార్, హైద్రాబాద్

10వ మహత్తర వారం

శ్రావ్యమైన సంగీతమునిచ్చే నిపుణులు: శంకర్ జైకిషన్.
(1) ఎ హరియాలీఔర్ రాస్తా (2) వల్లా జానే క్యా హోగా
(3) ఇచ్ తారా ఇష్క్ మెహమ్ సారీ రాత్ జాగే
(4) లాఖాన్ తార్ ఆస్‌మాన్ మె

ప్రకాష్ పిక్చర్స్:
హరియాలీ-ఔర్-రాస్తా

తా: మాలాసిన్హా, మనోజ్‌కుమార్, శశికళ, హెలెన్, ఓంప్రకాష్.

ఖుసంత్
హైద్రాబాద్ ఫోన్: 84472
ఆటలు: 3-15, 6-15, 9-30.
ఫేమస్ పిక్చర్స్ రిలీజ్.

Edited Printed and Published by N. NarothamReddy M.A.
for the Golkonda Publication LtdGolkonda Printing Press Hyderabad (A. p)